

Акционерное общество
«Проектно-изыскательский и научно-исследовательский
институт «Гидропроект» имени С.Я. Жука»



**Разработка проектно-сметной документации по модернизации
(техническому перевооружению, реконструкции) Загорской ГАЭС**

**Раздел 6. Проект реконструкции вентсистем здания ГАЭС,
СПК, Водоприемника.
Договор 23-2015 от 11.06.2015**

Отчёт о предпроектном обследовании.
Обследование технического состояния вентиляционных систем
здания ГАЭС, СПК, Водоприемника.

Приложения М, Н: фотоотчет; фактические параметры основного
оборудования систем вентиляции; лицензии и сертификаты.

1975.06-24-001.ПЗ.10

Том 10

Изм.	№ док.	Подп.	Дата

Москва 2015



Акционерное общество
«Проектно-изыскательский и научно-исследовательский
институт «Гидропроект» имени С.Я. Жука»



РусГидро

Институт Гидропроект

СОГЛАСОВАНО:

Заместитель генерального директора -
Главный инженер Филиала
ПАО «РусГидро» «Загорская ГАЭС

_____ В.А. Крымов

«30» 12 2015 г.

УТВЕРЖДАЮ:

Главный инженер-

Первый заместитель генерального
директора АО «Институт Гидропроект»

_____ Е.Н. Беллендир

«25» 12 2015 г.



**Разработка проектно-сметной документации по модернизации
(техническому перевооружению, реконструкции) Загорской ГАЭС**

**Раздел 6. Проект реконструкции вентсистем здания ГАЭС, СПК,
Водоприемника.**

Договор 23-2015 от 11.06.2015

Отчёт о предпроектном обследовании.

Обследование технического состояния вентиляционных систем здания
ГАЭС, СПК, Водоприемника.

Приложения М, Н: фотоотчет; фактические параметры основного
оборудования систем вентиляции; лицензии и сертификаты.

1975.06-24-001.ПЗ.10

Том 10

Заместитель главного инженера
по технологическому оборудованию

А.В. Галкин

Главный инженер проекта

О.З. Серая

Изм.	№ док.	Подп.	Дата

Москва 2015

Взам. инв. №







Подпись и дата

Инв. № подл.

Настоящий документ разработан в соответствии с требованиями действующих в Российской Федерации строительных норм и правил, государственных стандартов в области строительства, а также законодательных и других нормативных правовых актов в области гражданской обороны, защиты населения и территорий от чрезвычайных ситуаций природного и техногенного характера, технических условий и исходных данных, выданных органами государственного надзора (контроля) и заинтересованными организациями при согласовании места размещения объекта и обеспечивает безопасную эксплуатацию зданий и сооружений при соблюдении предусмотренных проектом мероприятий.

Apr

О.3. Серая

Согласовано						Главный инженер проекта ТПиР		О.З. Серая	
Взам. инв. №									
Подпись дата									
Инв. № подл.							1975.06-24-001.ПЗ.10		
	Изм.	Кол. уч.	Лист	№ док.	Подпись	Дата			
	Разраб.	Шишов				25.12			
	Пров.	Дудов				25.12			
Нач. отд.	Новиков				25.12				
Н. контр.	Горская				25.12				
ГИП	Серая				25.12				
Разработка ПСД по модернизации (техническому перевооружению, реконструкции) ЗаГАЭС. Проект по реконструкции вентсистем здания ГАЭС, СПК, Водоприемника. Отчёт о предпроектном обследовании							Стадия	Лист	Листов
							П	1	4
							АО «Институт Гидропроект»		
							г. Москва	ОВТС	2015

Состав отчета о предпроектном обследовании

Но- мер тома	Обозначение	Наименование тома
1	1975.06-24-001.ПЗ.1	Отчёт о предпроектном обследовании. Обследование технического состояния вентиляционных систем здания ГАЭС, СПК, Водоприемника. Пояснительная записка. Приложение А. Паспорта вентиляционных установок. СПК.
2	1975.06-24-001.ПЗ.2	Отчёт о предпроектном обследовании. Обследование технического состояния вентиляционных систем здания ГАЭС, СПК, Водоприемника. Приложение А. Паспорта вентиляционных установок. Здание ГАЭС (начало).
3	1975.06-24-001.ПЗ.3	Отчёт о предпроектном обследовании. Обследование технического состояния вентиляционных систем здания ГАЭС, СПК, Водоприемника. Приложение А. Паспорта вентиляционных установок. Здание ГАЭС (продолжение).
4	1975.06-24-001.ПЗ.4	Отчёт о предпроектном обследовании. Обследование технического состояния вентиляционных систем здания ГАЭС, СПК, Водоприемника. Приложение А. Паспорта вентиляционных установок. Водоприемник.

Инд. № подл.	Взам. инв. №
Подпись и дата	

Изм.	Кол.уч	Лист	№ док.	Подп.	Дата	1975.06-24-001.ПЗ.10	Лист 2
------	--------	------	--------	-------	------	----------------------	-----------

Но- мер тома	Обозначение	Наименование тома
5	1975.06-24-001.ПЗ.5	Отчёт о предпроектном обследовании. Обследование технического состояния вентиляционных систем здания ГАЭС, СПК, Водоприемника. Приложения Б, В, Г, Д, Е: паспорта помещений СПК; здания ГАЭС; водоприемника; паспорта испытаний естественной вентиляции; тепловой расчёт помещений; воздушный баланс помещений; результаты испытаний шкафов управления.
6	1975.06-24-001.ПЗ.6	Отчёт о предпроектном обследовании. Обследование технического состояния вентиляционных систем здания ГАЭС, СПК, Водоприемника. Приложение Ж. Исполнительные чертежи систем вентиляции. Здание ГАЭС.
7	1975.06-24-001.ПЗ.7	Отчёт о предпроектном обследовании. Обследование технического состояния вентиляционных систем здания ГАЭС, СПК, Водоприемника. Приложение Ж. Исполнительные чертежи систем вентиляции СПК, водоприемника.
8	1975.06-24-001.ПЗ.8	Отчёт о предпроектном обследовании. Обследование технического состояния вентиляционных систем здания ГАЭС, СПК, Водоприемника. Приложения З, К. Исполнительные чертежи и аксонометрические схемы систем теплоснабжения приточных установок.

Интв. № подл.	Взам. инв. №
Подпись и дата	

Изм.	Кол.уч	Лист	№ док.	Подп.	Дата

1975.06-24-001.ПЗ.10

Но- мер тома	Обозначение	Наименование тома
9	1975.06-24-001.ПЗ.9	Отчёт о предпроектном обследовании. Обследование технического состояния вентиляционных систем здания ГАЭС, СПК, Водоприемника. Приложение Л. Размещение шкафов управления вентиляционными установками СПК, здания ГАЭС, водоприемника.
10	1975.06-24-001.ПЗ.10	Отчёт о предпроектном обследовании. Обследование технического состояния вентиляционных систем здания ГАЭС, СПК, Водоприемника. Приложения М, Н: фотоотчет; фактические параметры основного оборудования систем вентиляции; лицензии и сертификаты.

Инв. № подл.	Подпись и дата	Взам. инв. №							Лист
Изм.	Кол.уч	Лист	№ док.	Подп.	Дата	1975.06-24-001.ПЗ.10			4

Приложение М

Фотоотчет по системам вентиляции и теплоснабжения
здания ГАЭС, СПК и Водоприемника











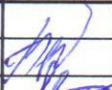

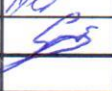
Инв. № подл.	Подпись и дата		Взам. инв. №																																																			
<table border="1"> <tr> <td></td> <td></td> <td></td> <td></td> <td></td> <td></td> <td rowspan="2">1975.06-24-001.ПЗ.М</td> </tr> <tr> <td>Изм.</td> <td>Кол.уч</td> <td>Лист</td> <td>№ док.</td> <td>Подп.</td> <td>Дата</td> </tr> <tr> <td>Н. контр.</td> <td></td> <td>Безбородов А.Д.</td> <td></td> <td></td> <td>15.11.15</td> <td rowspan="4"> <div>Проект обследования вентиляции и теплоснабжения Загорской ГАЭС</div> <table border="1"> <tr> <td>Стадия</td> <td>Лист</td> <td>Листов</td> </tr> <tr> <td>П</td> <td>1</td> <td>8</td> </tr> <tr> <td colspan="3">АО «Институт Гидропроект»</td> </tr> <tr> <td colspan="3">г. Москва 2015г</td> </tr> </table> </td> </tr> <tr> <td>Нач. отдела</td> <td></td> <td>Миненков А.В.</td> <td></td> <td></td> <td>15.11.15</td> </tr> <tr> <td>Проверил</td> <td></td> <td>Безбородов А.Д.</td> <td></td> <td></td> <td>15.11.15</td> </tr> <tr> <td>Разработал</td> <td></td> <td>Егоров В.В.</td> <td></td> <td></td> <td>15.11.15</td> </tr> </table>											1975.06-24-001.ПЗ.М	Изм.	Кол.уч	Лист	№ док.	Подп.	Дата	Н. контр.		Безбородов А.Д.			15.11.15	<div>Проект обследования вентиляции и теплоснабжения Загорской ГАЭС</div> <table border="1"> <tr> <td>Стадия</td> <td>Лист</td> <td>Листов</td> </tr> <tr> <td>П</td> <td>1</td> <td>8</td> </tr> <tr> <td colspan="3">АО «Институт Гидропроект»</td> </tr> <tr> <td colspan="3">г. Москва 2015г</td> </tr> </table>	Стадия	Лист	Листов	П	1	8	АО «Институт Гидропроект»			г. Москва 2015г			Нач. отдела		Миненков А.В.			15.11.15	Проверил		Безбородов А.Д.			15.11.15	Разработал		Егоров В.В.			15.11.15
						1975.06-24-001.ПЗ.М																																																
Изм.	Кол.уч	Лист	№ док.	Подп.	Дата																																																	
Н. контр.		Безбородов А.Д.			15.11.15	<div>Проект обследования вентиляции и теплоснабжения Загорской ГАЭС</div> <table border="1"> <tr> <td>Стадия</td> <td>Лист</td> <td>Листов</td> </tr> <tr> <td>П</td> <td>1</td> <td>8</td> </tr> <tr> <td colspan="3">АО «Институт Гидропроект»</td> </tr> <tr> <td colspan="3">г. Москва 2015г</td> </tr> </table>	Стадия	Лист	Листов	П	1	8	АО «Институт Гидропроект»			г. Москва 2015г																																						
Стадия	Лист	Листов																																																				
П	1	8																																																				
АО «Институт Гидропроект»																																																						
г. Москва 2015г																																																						
Нач. отдела		Миненков А.В.			15.11.15																																																	
Проверил		Безбородов А.Д.			15.11.15																																																	
Разработал		Егоров В.В.			15.11.15																																																	

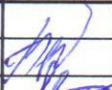

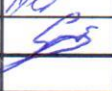
Рис 1.1 – СПК, следы ржавчины, загрязнение воздуховода в санузле на 3этаже.

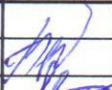

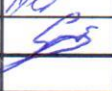
Рис 1.2 – СПК, 3эт; вентиляционные системы устарели;

Инв. № подл.	Подпись и дата	Взам. инв. №

Изм.	Кол.уч	Лист	№ док.	Подп.	Дата

1975.06-24-001.ПЗ.М

Лист
2



Рис 1.3 – СПК; Вентсистема BC5 смонтирована не аккуратно, воздуховоды устарели.



Рис 1.4 – СПК, бэт. Реконструкция вентиляции серверной проведена успешно, оборудование работает в штатном режиме.

Ив. № подл.	Подпись и дата	Взам. инв. №

Изм.	Кол.уч	Лист	№ док.	Подп.	Дата

1975.06-24-001.ПЗ.М

Лист

3



Рис 1.5 Здание ГАЭС. Вентканал с отм.20.10 до отм.-0.25 требует проведение очистки и косметического ремонта.



Рис 1.6 Здание ГАЭС, отм.-0.25 оборудование устарело, требуется обновление

Иув. № подл.	Подпись и дата	Взам. инв. №

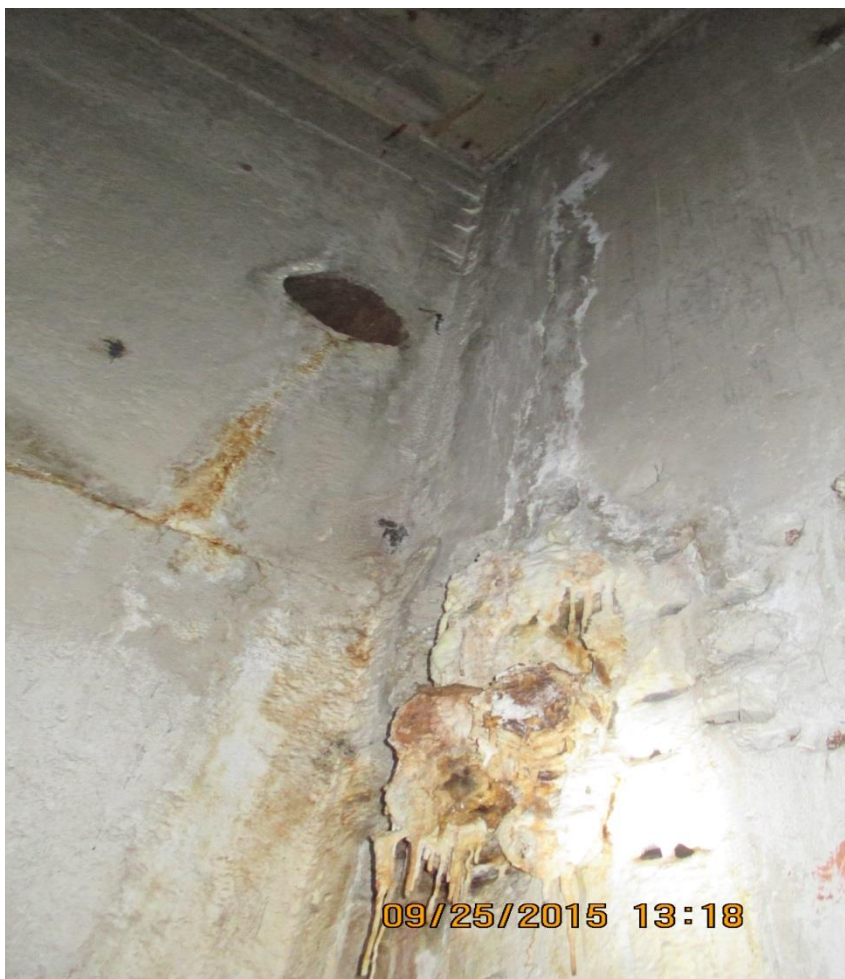
Изм.	Кол.уч	Лист	№ док.	Подп.	Дата

1975.06-24-001.ПЗ.М



Рис 1.7 – Здание ГАЭС, отм.4.7, системы В53, В54, выведены из эксплуатации



Рис 1.8 –Оборудование управления ОВ устарели, требует обновления и замены.

Ив. № подл.	Подпись и дата	Взам. инв. №

Изм.	Кол.уч	Лист	№ док.	Подп.	Дата

1975.06-24-001.ПЗ.М



Рис 1.9 – Водоприемник. В зимнее время заборные решетки системы П9 закрыты;



Рис 1.10 – Водоприемник. Оборудование устарело, нет исполнительных механизмов

Ив. № подл.	Подпись и дата	Взам. инв. №

Изм.	Кол.уч	Лист	№ док.	Подп.	Дата

1975.06-24-001.ПЗ.М					
---------------------	--	--	--	--	--

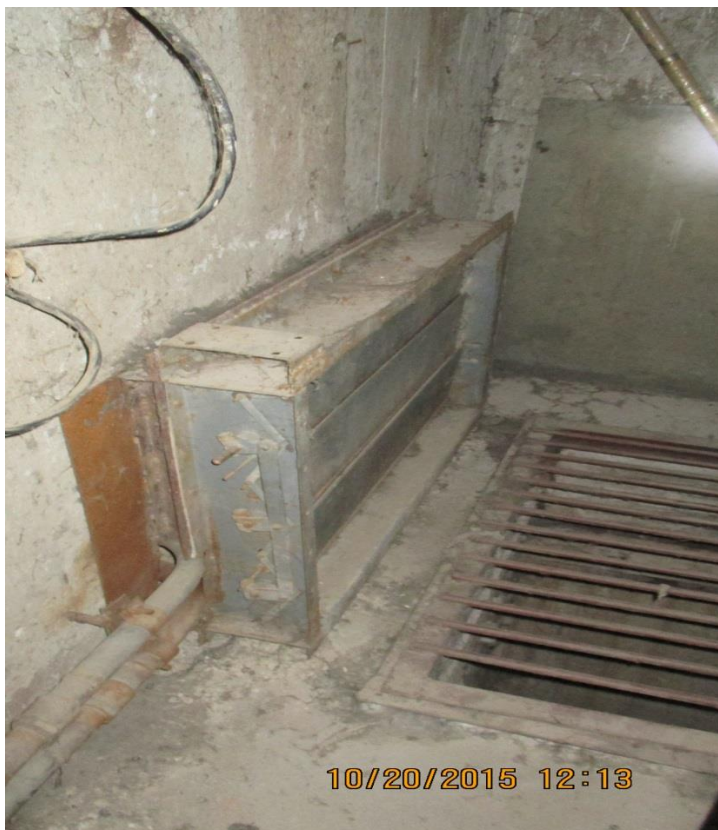
Лист
6



Рис 1.11 – Щиты управления ОВ устарели, необходимо обновление и замена.



Рис 1.12 – Здание ГАЭС, тепловой узел.

Инв. № подл.	Подпись и дата	Взам. инв. №

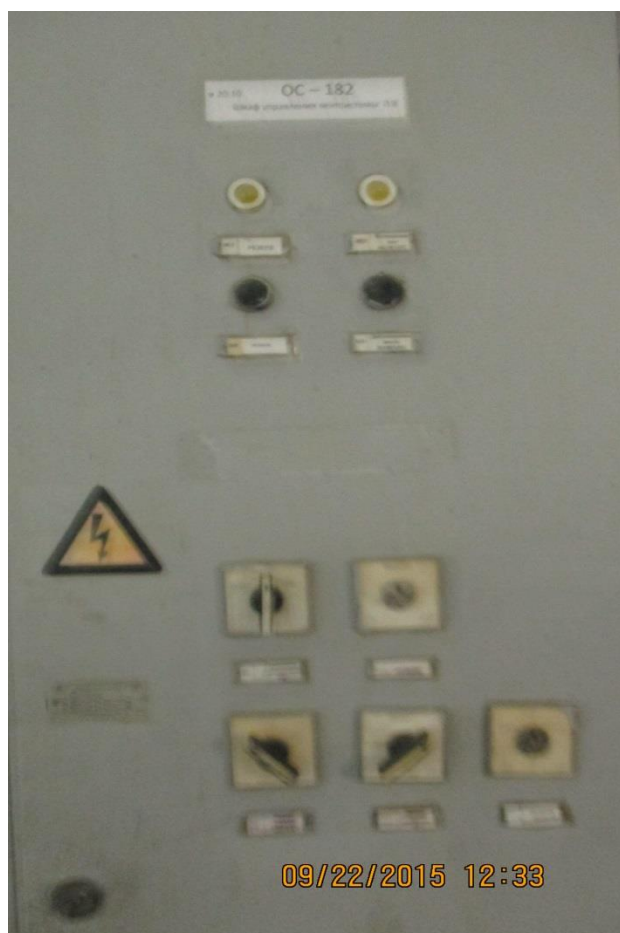
						1975.06-24-001.ПЗ.М	Лист
							7
Изм.	Кол.уч	Лист	№ док.	Подп.	Дата		



Рис 1.13 – Трансформаторная мастерская. Арматура системы теплоснабжения калориферов устарела.



Рис 1.14 - СПК. Некоторые узлы обвязки и исполнительные механизмы системы теплоснабжения отсутствуют.

Инв. № подл.	Подпись и дата	Взам. инв. №

Изм.	Кол.уч	Лист	№ док.	Подп.	Дата

1975.06-24-001.ПЗ.М					
---------------------	--	--	--	--	--

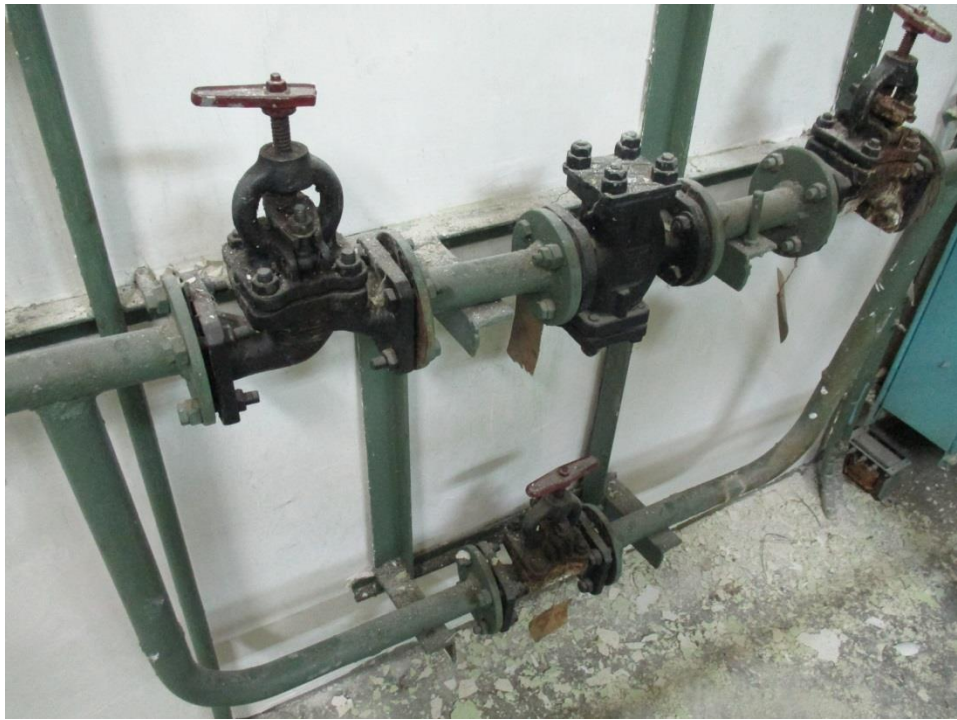
Лист
8

Приложение Н

Фактические параметры основного оборудования систем вентиляции

1975.06-24-001.ПЗ.Н

Инв.№ подл	Подп. и дата	Взам. инв.№	Инв.№ дубл	Подп. и дата

Объект: ОАО "РусГидро"- "Загорская ГАЭС" пос. Богородское, 100.

Здание СПК

Название системы: Пс1

Потребляемые токи, А	1,97
Состояние вентиляционных каналов	пыльно, устарели
Состояние вентиляционного оборудования, герметичность	повышенный шум
Балансировка рабочих колес вентиляторов	удовл.
Состояние шкивов и ременных передач	-
Состояние подшипников и посадочных мест под них	удовл.
Состояние оснований под вентиляционное оборудование	удовл.
Состояние виброизоляторов и гибких вставок	удовл.
Состояние труб системы теплоснабжения	удовл.

Изм .	Лист	№ докум.	Подп .	Дата

1975.06-24-001.ПЗ.Н1

<i>Инв.№ подл</i>	<i>Подп. и дата</i>	<i>Взам. инв.№</i>	<i>Инв.№ дубл</i>	<i>Подп. и дата</i>

Объект: ОАО "РусГидро"- "Загорская ГАЭС" пос. Богородское, 100.

Здание СПК

Название системы: Пс2

Потребляемые токи, А	3,93
Состояние вентиляционных каналов	пыльно, устарели
Состояние вентиляционного оборудования, герметичность	повышенный шум
Балансировка рабочих колес вентиляторов	удовл.
Состояние шкивов и ременных передач	-
Состояние подшипников и посадочных мест под них	удовл.
Состояние оснований под вентиляционное оборудование	удовл.
Состояние виброизоляторов и гибких вставок	удовл.
Состояние труб системы теплоснабжения	удовл.

Изм .	Лист	№ докум.	Подп .	Дата

1975.06-24-001.ПЗ.Н1

Лист

2

Инв.№ подл	Подп. и дата	Взам. инв.№	Инв.№ дубл	Подп. и дата

Объект: ОАО "РусГидро"-"Загорская ГАЭС" пос. Богородское, 100.
Здание СПК
Название системы: Пс3.1

Потребляемые токи, А	0,66
Состояние вентиляционных каналов	пыльно, устарели
Состояние вентиляционного оборудования, герметичность	повышенный шум
Балансировка рабочих колес вентиляторов	удовл.
Состояние шкивов и ременных передач	-
Состояние подшипников и посадочных мест под них	удовл.
Состояние оснований под вентиляционное оборудование	удовл.
Состояние виброизоляторов и гибких вставок	удовл.
Состояние труб системы теплоснабжения	удовл.

Изм .	Лист	№ докум.	Подп .	Дата

1975.06-24-001.ПЗ.Н1

Лист

3

<i>Инв.№ подл</i>	<i>Подп. и дата</i>	<i>Взам. инв.№</i>	<i>Инв.№ дубл</i>	<i>Подп. и дата</i>

Объект: ОАО "РусГидро"-"Загорская ГАЭС" пос. Богородское, 100.

Здание СПК

Название системы: Пс3.2

Потребляемые токи, А	0,66
Состояние вентиляционных каналов	пыльно, устарели
Состояние вентиляционного оборудования, герметичность	повышенный шум
Балансировка рабочих колес вентиляторов	удовл.
Состояние шкивов и ременных передач	-
Состояние подшипников и посадочных мест под них	удовл.
Состояние оснований под вентиляционное оборудование	удовл.
Состояние виброизоляторов и гибких вставок	удовл.
Состояние труб системы теплоснабжения	удовл.

Изм .	Лист	№ докум.	Подп .	Дата

1975.06-24-001.ПЗ.Н1

Лист

4

Инв.№ подл	Подп. и дата	Взам. инв.№	Инв.№ дубл	Подп. и дата

Объект: ОАО "РусГидро" - "Загорская ГАЭС" пос. Богородское, 100.
Здание СПК
Название системы: Пс4

Потребляемые токи, А	1,97
Состояние вентиляционных каналов	пыльно, устарели
Состояние вентиляционного оборудования, герметичность	повышенный шум
Балансировка рабочих колес вентиляторов	удовл.
Состояние шкивов и ременных передач	-
Состояние подшипников и посадочных мест под них	удовл.
Состояние оснований под вентиляционное оборудование	удовл.
Состояние виброизоляторов и гибких вставок	удовл.
Состояние труб системы теплоснабжения	удовл.

Изм .	Лист	№ докум.	Подп .	Дата

1975.06-24-001.ПЗ.Н1

Лист

5

Инв.№ подл	Подп. и дата	Взам. инв.№	Инв.№ дубл	Подп. и дата

Объект: ОАО "РусГидро"- "Загорская ГАЭС" пос. Богородское, 100.

Здание СПК

Название системы: Пс5

Потребляемые токи, А	3,93
Состояние вентиляционных каналов	пыльно, устарели
Состояние вентиляционного оборудования, герметичность	повышенный шум
Балансировка рабочих колес вентиляторов	удовл.
Состояние шкивов и ременных передач	-
Состояние подшипников и посадочных мест под них	удовл.
Состояние оснований под вентиляционное оборудование	удовл.
Состояние виброизоляторов и гибких вставок	удовл.
Состояние труб системы теплоснабжения	удовл.

Изм .	Лист	№ докум.	Подп .	Дата

1975.06-24-001.ПЗ.Н1

Лист

6

Инв.№ подл	Подп. и дата	Взам. инв.№	Инв.№ дубл	Подп. и дата

Объект: ОАО "РусГидро"- "Загорская ГАЭС" пос. Богородское, 100.

Здание СПК

Название системы: Пс6

Потребляемые токи, А	5,36
Состояние вентиляционных каналов	пыльно, устарели
Состояние вентиляционного оборудования, герметичность	повышенный шум
Балансировка рабочих колес вентиляторов	удовл.
Состояние шкивов и ременных передач	-
Состояние подшипников и посадочных мест под них	удовл.
Состояние оснований под вентиляционное оборудование	удовл.
Состояние виброизоляторов и гибких вставок	удовл.
Состояние труб системы теплоснабжения	удовл.

Изм .	Лист	№ докум.	Подп .	Дата

1975.06-24-001.ПЗ.Н1

Лист

7

Инв.№ подл	Подп. и дата	Взам. инв.№	Инв.№ дубл	Подп. и дата

Объект: ОАО "РусГидро"-"Загорская ГАЭС" пос. Богородское, 100.

Здание СПК

Название системы: Пс7

Потребляемые токи, А	1,34
Состояние вентиляционных каналов	пыльно, устарели
Состояние вентиляционного оборудования, герметичность	повышенный шум
Балансировка рабочих колес вентиляторов	удовл.
Состояние шкивов и ременных передач	-
Состояние подшипников и посадочных мест под них	удовл.
Состояние оснований под вентиляционное оборудование	удовл.
Состояние виброизоляторов и гибких вставок	удовл.
Состояние труб системы теплоснабжения	удовл.

Изм .	Лист	№ докум.	Подп .	Дата

1975.06-24-001.ПЗ.Н1

Лист

8

Инв.№ подл	Подп. и дата	Взам. инв.№	Инв.№ дубл	Подп. и дата

Объект: ОАО "РусГидро"- "Загорская ГАЭС" пос. Богородское, 100.

Здание СПК

Название системы: Пс8

Потребляемые токи, А	1,34
Состояние вентиляционных каналов	пыльно, устарели
Состояние вентиляционного оборудования, герметичность	повышенный шум
Балансировка рабочих колес вентиляторов	удовл.
Состояние шкивов и ременных передач	-
Состояние подшипников и посадочных мест под них	удовл.
Состояние оснований под вентиляционное оборудование	удовл.
Состояние виброизоляторов и гибких вставок	удовл.
Состояние труб системы теплоснабжения	удовл.

Изм .	Лист	№ докум.	Подп .	Дата

1975.06-24-001.ПЗ.Н1

Лист

9

Инв.№ подл	Подп. и дата	Взам. инв.№	Инв.№ дубл	Подп. и дата

Объект: ОАО "РусГидро"- "Загорская ГАЭС" пос. Богородское, 100.

Здание СПК

Название системы: Пс9

Потребляемые токи, А	3,93
Состояние вентиляционных каналов	пыльно, устарели
Состояние вентиляционного оборудования, герметичность	повышенный шум
Балансировка рабочих колес вентиляторов	удовл.
Состояние шкивов и ременных передач	-
Состояние подшипников и посадочных мест под них	удовл.
Состояние оснований под вентиляционное оборудование	удовл.
Состояние виброизоляторов и гибких вставок	удовл.
Состояние труб системы теплоснабжения	удовл.

Изм .	Лист	№ докум.	Подп .	Дата

1975.06-24-001.ПЗ.Н1

Лист

10

Инв.№ подл	Подп. и дата	Взам. инв.№	Инв.№ дубл	Подп. и дата

Объект: ОАО "РусГидро"- "Загорская ГАЭС" пос. Богородское, 100.

Здание СПК

Название системы: Пс10

Потребляемые токи, А	9,83
Состояние вентиляционных каналов	пыльно, устарели
Состояние вентиляционного оборудования, герметичность	повышенный шум
Балансировка рабочих колес вентиляторов	удовл.
Состояние шкивов и ременных передач	-
Состояние подшипников и посадочных мест под них	удовл.
Состояние оснований под вентиляционное оборудование	удовл.
Состояние виброизоляторов и гибких вставок	удовл.
Состояние труб системы теплоснабжения	удовл.

Изм .	Лист	№ докум.	Подп .	Дата

1975.06-24-001.ПЗ.Н1

Лист

11

<i>Инв.№ подл</i>	<i>Подп. и дата</i>	<i>Взам. инв.№</i>	<i>Инв.№ дубл</i>	<i>Подп. и дата</i>

Объект: ОАО "РусГидро"- "Загорская ГАЭС" пос. Богородское, 100.

Здание СПК

Название системы: Пс13

Потребляемые токи, А	1,34
Состояние вентиляционных каналов	пыльно, устарели
Состояние вентиляционного оборудования, герметичность	повышенный шум
Балансировка рабочих колес вентиляторов	удовл.
Состояние шкивов и ременных передач	-
Состояние подшипников и посадочных мест под них	удовл.
Состояние оснований под вентиляционное оборудование	удовл.
Состояние виброизоляторов и гибких вставок	удовл.
Состояние труб системы теплоснабжения	удовл.

Изм .	Лист	№ докум.	Подп .	Дата

1975.06-24-001.ПЗ.Н1

Лист

12

Инв.№ подл	Подп. и дата	Взам. инв.№	Инв.№ дубл	Подп. и дата

Объект: ОАО "РусГидро"- "Загорская ГАЭС" пос. Богородское, 100.

Здание СПК

Название системы: Пс14

Потребляемые токи, А	1,97
Состояние вентиляционных каналов	пыльно, устарели
Состояние вентиляционного оборудования, герметичность	повышенный шум
Балансировка рабочих колес вентиляторов	удовл.
Состояние шкивов и ременных передач	-
Состояние подшипников и посадочных мест под них	удовл.
Состояние оснований под вентиляционное оборудование	удовл.
Состояние виброизоляторов и гибких вставок	удовл.
Состояние труб системы теплоснабжения	удовл.

Изм .	Лист	№ докум.	Подп .	Дата

1975.06-24-001.ПЗ.Н1

Лист

13

<i>Инв.№ подл</i>	<i>Подп. и дата</i>	<i>Взам. инв.№</i>	<i>Инв.№ дубл</i>	<i>Подп. и дата</i>

Объект: ОАО "РусГидро"-"Загорская ГАЭС" пос. Богородское, 100.

Здание СПК

Название системы: Пс16

Потребляемые токи, А	19,66
Состояние вентиляционных каналов	пыльно, устарели
Состояние вентиляционного оборудования, герметичность	повышенный шум
Балансировка рабочих колес вентиляторов	удовл.
Состояние шкивов и ременных передач	-
Состояние подшипников и посадочных мест под них	удовл.
Состояние оснований под вентиляционное оборудование	удовл.
Состояние виброизоляторов и гибких вставок	удовл.
Состояние труб системы теплоснабжения	удовл.

Изм .	Лист	№ докум.	Подп .	Дата

1975.06-24-001.ПЗ.Н1

Лист

14

Инв.№ подл	Подп. и дата	Взам. инв.№	Инв.№ дубл	Подп. и дата

Объект: ОАО "РусГидро"- "Загорская ГАЭС" пос. Богородское, 100.

Здание СПК

Название системы: Ус1

Потребляемые токи, А	0,71
Состояние вентиляционных каналов	пыльно, устарели
Состояние вентиляционного оборудования, герметичность	повышенный шум
Балансировка рабочих колес вентиляторов	удовл.
Состояние шкивов и ременных передач	-
Состояние подшипников и посадочных мест под них	удовл.
Состояние оснований под вентиляционное оборудование	удовл.
Состояние виброизоляторов и гибких вставок	удовл.
Состояние труб системы теплоснабжения	удовл.

Изм .	Лист	№ докум.	Подп .	Дата

1975.06-24-001.ПЗ.Н1

Лист

15

<i>Инв.№ подл</i>	<i>Подп. и дата</i>	<i>Взам. инв.№</i>	<i>Инв.№ дубл</i>	<i>Подп. и дата</i>

Объект: ОАО "РусГидро"- "Загорская ГАЭС" пос. Богородское, 100.

Здание СПК

Название системы: Вс1

Потребляемые токи, А	0,98
Состояние вентиляционных каналов	пыльно, устарели
Состояние вентиляционного оборудования, герметичность	повышенный шум
Балансировка рабочих колес вентиляторов	удовл.
Состояние шкивов и ременных передач	-
Состояние подшипников и посадочных мест под них	удовл.
Состояние оснований под вентиляционное оборудование	удовл.
Состояние виброизоляторов и гибких вставок	удовл.
Состояние труб системы теплоснабжения	удовл.

Изм .	Лист	№ докум.	Подп .	Дата

1975.06-24-001.ПЗ.Н1

Лист

16

Инв.№ подл	Подп. и дата	Взам. инв.№	Инв.№ дубл	Подп. и дата

Объект: ОАО "РусГидро"- "Загорская ГАЭС" пос. Богородское, 100.

Здание СПК

Название системы: Вс3

Потребляемые токи, А	1,34
Состояние вентиляционных каналов	пыльно, устарели
Состояние вентиляционного оборудования, герметичность	повышенный шум
Балансировка рабочих колес вентиляторов	удовл.
Состояние шкивов и ременных передач	-
Состояние подшипников и посадочных мест под них	удовл.
Состояние оснований под вентиляционное оборудование	удовл.
Состояние виброизоляторов и гибких вставок	удовл.
Состояние труб системы теплоснабжения	удовл.

Изм .	Лист	№ докум.	Подп .	Дата

1975.06-24-001.ПЗ.Н1

Лист

17

Инв.№ подл	Подп. и дата	Взам. инв.№	Инв.№ дубл	Подп. и дата

Объект: ОАО "РусГидро" - "Загорская ГАЭС" пос. Богородское, 100.

Здание СПК

Название системы: Вс4

Потребляемые токи, А	1,34
Состояние вентиляционных каналов	пыльно, устарели
Состояние вентиляционного оборудования, герметичность	повышенный шум
Балансировка рабочих колес вентиляторов	удовл.
Состояние шкивов и ременных передач	-
Состояние подшипников и посадочных мест под них	удовл.
Состояние оснований под вентиляционное оборудование	удовл.
Состояние виброизоляторов и гибких вставок	удовл.
Состояние труб системы теплоснабжения	удовл.

Изм .	Лист	№ докум.	Подп .	Дата

1975.06-24-001.ПЗ.Н1

Лист

18

Инв.№ подл	Подп. и дата	Взам. инв.№	Инв.№ дубл	Подп. и дата

Объект: ОАО "РусГидро"-"Загорская ГАЭС" пос. Богородское, 100.

Здание СПК

Название системы: Вс5

Потребляемые токи, А	0,66
Состояние вентиляционных каналов	пыльно, устарели
Состояние вентиляционного оборудования, герметичность	повышенный шум
Балансировка рабочих колес вентиляторов	удовл.
Состояние шкивов и ременных передач	-
Состояние подшипников и посадочных мест под них	удовл.
Состояние оснований под вентиляционное оборудование	удовл.
Состояние виброизоляторов и гибких вставок	удовл.
Состояние труб системы теплоснабжения	удовл.

Изм .	Лист	№ докум.	Подп .	Дата

1975.06-24-001.ПЗ.Н1

Лист

19

<i>Инв.№ подл</i>	<i>Подп. и дата</i>	<i>Взам. инв.№</i>	<i>Инв.№ дубл</i>	<i>Подп. и дата</i>

Объект: ОАО "РусГидро" - "Загорская ГАЭС" пос. Богородское, 100.

Здание СПК

Название системы: Вс6

Потребляемые токи, А	13,41
Состояние вентиляционных каналов	пыльно, устарели
Состояние вентиляционного оборудования, герметичность	повышенный шум
Балансировка рабочих колес вентиляторов	удовл.
Состояние шкивов и ременных передач	-
Состояние подшипников и посадочных мест под них	удовл.
Состояние оснований под вентиляционное оборудование	удовл.
Состояние виброизоляторов и гибких вставок	удовл.
Состояние труб системы теплоснабжения	удовл.

Изм .	Лист	№ докум.	Подп .	Дата

1975.06-24-001.ПЗ.Н1

Лист

20

<i>Инв.№ подл</i>	<i>Подп. и дата</i>	<i>Взам. инв.№</i>	<i>Инв.№ дубл</i>	<i>Подп. и дата</i>

Объект: ОАО "РусГидро"- "Загорская ГАЭС" пос. Богородское, 100.

Здание СПК

Название системы: Вс8

Потребляемые токи, А	2,68
Состояние вентиляционных каналов	пыльно, устарели
Состояние вентиляционного оборудования, герметичность	повышенный шум
Балансировка рабочих колес вентиляторов	удовл.
Состояние шкивов и ременных передач	-
Состояние подшипников и посадочных мест под них	удовл.
Состояние оснований под вентиляционное оборудование	удовл.
Состояние виброизоляторов и гибких вставок	удовл.
Состояние труб системы теплоснабжения	удовл.

Изм .	Лист	№ докум.	Подп .	Дата

1975.06-24-001.ПЗ.Н1

Лист

21

<i>Инв.№ подл</i>	<i>Подп. и дата</i>	<i>Взам. инв.№</i>	<i>Инв.№ дубл</i>	<i>Подп. и дата</i>

Объект: ОАО "РусГидро" - "Загорская ГАЭС" пос. Богородское, 100.

Здание СПК

Название системы: Вс9

Потребляемые токи, А	0,98
Состояние вентиляционных каналов	пыльно, устарели
Состояние вентиляционного оборудования, герметичность	повышенный шум
Балансировка рабочих колес вентиляторов	удовл.
Состояние шкивов и ременных передач	-
Состояние подшипников и посадочных мест под них	удовл.
Состояние оснований под вентиляционное оборудование	удовл.
Состояние виброизоляторов и гибких вставок	удовл.
Состояние труб системы теплоснабжения	удовл.

Изм .	Лист	№ докум.	Подп .	Дата

1975.06-24-001.ПЗ.Н1

Лист

22

Инв.№ подл	Подп. и дата	Взам. инв.№	Инв.№ дубл	Подп. и дата

Объект: ОАО "РусГидро" - "Загорская ГАЭС" пос. Богородское, 100.

Здание СПК

Название системы: Вc10

Потребляемые токи, А	5,36
Состояние вентиляционных каналов	пыльно, устарели
Состояние вентиляционного оборудования, герметичность	повышенный шум
Балансировка рабочих колес вентиляторов	удовл.
Состояние шкивов и ременных передач	-
Состояние подшипников и посадочных мест под них	удовл.
Состояние оснований под вентиляционное оборудование	удовл.
Состояние виброизоляторов и гибких вставок	удовл.
Состояние труб системы теплоснабжения	удовл.

Изм .	Лист	№ докум.	Подп .	Дата

1975.06-24-001.ПЗ.Н1

Лист

23

<i>Инв.№ подл</i>	<i>Подп. и дата</i>	<i>Взам. инв.№</i>	<i>Инв.№ дубл</i>	<i>Подп. и дата</i>

Объект: ОАО "РусГидро" - "Загорская ГАЭС" пос. Богородское, 100.

Здание СПК

Название системы: Вc11

Потребляемые токи, А	0,21
Состояние вентиляционных каналов	пыльно, устарели
Состояние вентиляционного оборудования, герметичность	повышенный шум
Балансировка рабочих колес вентиляторов	удовл.
Состояние шкивов и ременных передач	-
Состояние подшипников и посадочных мест под них	удовл.
Состояние оснований под вентиляционное оборудование	удовл.
Состояние виброизоляторов и гибких вставок	удовл.
Состояние труб системы теплоснабжения	удовл.

Изм .	Лист	№ докум.	Подп .	Дата

1975.06-24-001.ПЗ.Н1

Лист

24

Инв.№ подл	Подп. и дата	Взам. инв.№	Инв.№ дубл	Подп. и дата

Объект: ОАО "РусГидро"- "Загорская ГАЭС" пос. Богородское, 100.

Здание СПК

Название системы: Вc12

Потребляемые токи, А	0,98
Состояние вентиляционных каналов	пыльно, устарели
Состояние вентиляционного оборудования, герметичность	повышенный шум
Балансировка рабочих колес вентиляторов	удовл.
Состояние шкивов и ременных передач	-
Состояние подшипников и посадочных мест под них	удовл.
Состояние оснований под вентиляционное оборудование	удовл.
Состояние виброизоляторов и гибких вставок	удовл.
Состояние труб системы теплоснабжения	удовл.

Изм .	Лист	№ докум.	Подп .	Дата

1975.06-24-001.ПЗ.Н1

Лист

25

Инв.№ подл	Подп. и дата	Взам. инв.№	Инв.№ дубл	Подп. и дата

Объект: ОАО "РусГидро"- "Загорская ГАЭС" пос. Богородское, 100.

Здание СПК

Название системы: Вc13

Потребляемые токи, А	1,97
Состояние вентиляционных каналов	пыльно, устарели
Состояние вентиляционного оборудования, герметичность	повышенный шум
Балансировка рабочих колес вентиляторов	удовл.
Состояние шкивов и ременных передач	-
Состояние подшипников и посадочных мест под них	удовл.
Состояние оснований под вентиляционное оборудование	удовл.
Состояние виброизоляторов и гибких вставок	удовл.
Состояние труб системы теплоснабжения	удовл.

Изм .	Лист	№ докум.	Подп .	Дата

1975.06-24-001.ПЗ.Н1

Лист

26

<i>Инв.№ подл</i>	<i>Подп. и дата</i>	<i>Взам. инв.№</i>	<i>Инв.№ дубл</i>	<i>Подп. и дата</i>

Объект: ОАО "РусГидро"-"Загорская ГАЭС" пос. Богородское, 100.

Здание СПК

Название системы: Вc14

Потребляемые токи, А	1,34
Состояние вентиляционных каналов	пыльно, устарели
Состояние вентиляционного оборудования, герметичность	повышенный шум
Балансировка рабочих колес вентиляторов	удовл.
Состояние шкивов и ременных передач	-
Состояние подшипников и посадочных мест под них	удовл.
Состояние оснований под вентиляционное оборудование	удовл.
Состояние виброизоляторов и гибких вставок	удовл.
Состояние труб системы теплоснабжения	удовл.

Изм .	Лист	№ докум.	Подп .	Дата

1975.06-24-001.ПЗ.Н1

Лист

27

<i>Инв.№ подл</i>	<i>Подп. и дата</i>	<i>Взам. инв.№</i>	<i>Инв.№ дубл</i>	<i>Подп. и дата</i>

Объект: ОАО "РусГидро" - "Загорская ГАЭС" пос. Богородское, 100.

Здание СПК

Название системы: Вc15

Потребляемые токи, А	0,98
Состояние вентиляционных каналов	пыльно, устарели
Состояние вентиляционного оборудования, герметичность	повышенный шум
Балансировка рабочих колес вентиляторов	удовл.
Состояние шкивов и ременных передач	-
Состояние подшипников и посадочных мест под них	удовл.
Состояние оснований под вентиляционное оборудование	удовл.
Состояние виброизоляторов и гибких вставок	удовл.
Состояние труб системы теплоснабжения	удовл.

Изм .	Лист	№ докум.	Подп .	Дата

1975.06-24-001.ПЗ.Н1

Лист

28

<i>Инв.№ подл</i>	<i>Подп. и дата</i>	<i>Взам. инв.№</i>	<i>Инв.№ дубл</i>	<i>Подп. и дата</i>

Объект: ОАО "РусГидро"- "Загорская ГАЭС" пос. Богородское, 100.

Здание СПК

Название системы: Вc16

Потребляемые токи, А	3,93
Состояние вентиляционных каналов	пыльно, устарели
Состояние вентиляционного оборудования, герметичность	повышенный шум
Балансировка рабочих колес вентиляторов	удовл.
Состояние шкивов и ременных передач	-
Состояние подшипников и посадочных мест под них	удовл.
Состояние оснований под вентиляционное оборудование	удовл.
Состояние виброизоляторов и гибких вставок	удовл.
Состояние труб системы теплоснабжения	удовл.

Изм .	Лист	№ докум.	Подп .	Дата

1975.06-24-001.ПЗ.Н1

Лист

29

Инв.№ подл	Подп. и дата	Взам. инв.№	Инв.№ дубл	Подп. и дата

Объект: ОАО "РусГидро"-"Загорская ГАЭС" пос. Богородское, 100.

Здание СПК

Название системы: Вc17.1

Потребляемые токи, А	3,93
Состояние вентиляционных каналов	пыльно, устарели
Состояние вентиляционного оборудования, герметичность	повышенный шум
Балансировка рабочих колес вентиляторов	удовл.
Состояние шкивов и ременных передач	-
Состояние подшипников и посадочных мест под них	удовл.
Состояние оснований под вентиляционное оборудование	удовл.
Состояние виброизоляторов и гибких вставок	удовл.
Состояние труб системы теплоснабжения	удовл.

Изм .	Лист	№ докум.	Подп .	Дата

1975.06-24-001.ПЗ.Н1

Лист

30

Инв.№ подл	Подп. и дата	Взам. инв.№	Инв.№ дубл	Подп. и дата

Объект: ОАО "РусГидро"- "Загорская ГАЭС" пос. Богородское, 100.

Здание СПК

Название системы: Вc17.2

Потребляемые токи, А	3,93
Состояние вентиляционных каналов	пыльно, устарели
Состояние вентиляционного оборудования, герметичность	повышенный шум
Балансировка рабочих колес вентиляторов	удовл.
Состояние шкивов и ременных передач	-
Состояние подшипников и посадочных мест под них	удовл.
Состояние оснований под вентиляционное оборудование	удовл.
Состояние виброизоляторов и гибких вставок	удовл.
Состояние труб системы теплоснабжения	удовл.

Изм .	Лист	№ докум.	Подп .	Дата

1975.06-24-001.ПЗ.Н1

Лист

31

Инв.№ подл	Подп. и дата	Взам. инв.№	Инв.№ дубл	Подп. и дата

Объект: ОАО "РусГидро"- "Загорская ГАЭС" пос. Богородское, 100.

Здание СПК

Название системы: Вc18

Потребляемые токи, А	3,93
Состояние вентиляционных каналов	пыльно, устарели
Состояние вентиляционного оборудования, герметичность	повышенный шум
Балансировка рабочих колес вентиляторов	удовл.
Состояние шкивов и ременных передач	-
Состояние подшипников и посадочных мест под них	удовл.
Состояние оснований под вентиляционное оборудование	удовл.
Состояние виброизоляторов и гибких вставок	удовл.
Состояние труб системы теплоснабжения	удовл.

Изм .	Лист	№ докум.	Подп .	Дата

1975.06-24-001.ПЗ.Н1

Лист

32

<i>Инв.№ подл</i>	<i>Подп. и дата</i>	<i>Взам. инв.№</i>	<i>Инв.№ дубл</i>	<i>Подп. и дата</i>

Объект: ОАО "РусГидро"-"Загорская ГАЭС" пос. Богородское, 100.

Здание СПК

Название системы: Вc19

Потребляемые токи, А	3,93
Состояние вентиляционных каналов	пыльно, устарели
Состояние вентиляционного оборудования, герметичность	повышенный шум
Балансировка рабочих колес вентиляторов	удовл.
Состояние шкивов и ременных передач	-
Состояние подшипников и посадочных мест под них	удовл.
Состояние оснований под вентиляционное оборудование	удовл.
Состояние виброизоляторов и гибких вставок	удовл.
Состояние труб системы теплоснабжения	удовл.

Изм .	Лист	№ докум.	Подп .	Дата

1975.06-24-001.ПЗ.Н1

Лист

33

<i>Инв.№ подл</i>	<i>Подп. и дата</i>	<i>Взам. инв.№</i>	<i>Инв.№ дубл</i>	<i>Подп. и дата</i>

Объект: ОАО "РусГидро" - "Загорская ГАЭС" пос. Богородское, 100.

Здание СПК

Название системы: Вс20

Потребляемые токи, А	0,46
Состояние вентиляционных каналов	пыльно, устарели
Состояние вентиляционного оборудования, герметичность	повышенный шум
Балансировка рабочих колес вентиляторов	удовл.
Состояние шкивов и ременных передач	-
Состояние подшипников и посадочных мест под них	удовл.
Состояние оснований под вентиляционное оборудование	удовл.
Состояние виброизоляторов и гибких вставок	удовл.
Состояние труб системы теплоснабжения	удовл.

Изм .	Лист	№ докум.	Подп .	Дата

1975.06-24-001.ПЗ.Н1

Лист

34

Инв.№ подл	Подп. и дата	Взам. инв.№	Инв.№ дубл	Подп. и дата

Объект: ОАО "РусГидро" - "Загорская ГАЭС" пос. Богородское, 100.
Здание СПК
Название системы: Вс21

Потребляемые токи, А	0,21
Состояние вентиляционных каналов	пыльно, устарели
Состояние вентиляционного оборудования, герметичность	повышенный шум
Балансировка рабочих колес вентиляторов	удовл.
Состояние шкивов и ременных передач	-
Состояние подшипников и посадочных мест под них	удовл.
Состояние оснований под вентиляционное оборудование	удовл.
Состояние виброизоляторов и гибких вставок	удовл.
Состояние труб системы теплоснабжения	удовл.

Изм .	Лист	№ докум.	Подп .	Дата

1975.06-24-001.ПЗ.Н1

Лист

35

<i>Инв.№ подл</i>	<i>Подп. и дата</i>	<i>Взам. инв.№</i>	<i>Инв.№ дубл</i>	<i>Подп. и дата</i>

Объект: ОАО "РусГидро"-"Загорская ГАЭС" пос. Богородское, 100.

Здание СПК

Название системы: Вс24.1

Потребляемые токи, А	2,68
Состояние вентиляционных каналов	пыльно, устарели
Состояние вентиляционного оборудования, герметичность	повышенный шум
Балансировка рабочих колес вентиляторов	удовл.
Состояние шкивов и ременных передач	-
Состояние подшипников и посадочных мест под них	удовл.
Состояние оснований под вентиляционное оборудование	удовл.
Состояние виброизоляторов и гибких вставок	удовл.
Состояние труб системы теплоснабжения	удовл.

Изм .	Лист	№ докум.	Подп .	Дата

1975.06-24-001.ПЗ.Н1

Лист

36

Инв.№ подл	Подп. и дата	Взам. инв.№	Инв.№ дубл	Подп. и дата

Объект: ОАО "РусГидро" - "Загорская ГАЭС" пос. Богородское, 100.

Здание СПК

Название системы: Вс24.2

Потребляемые токи, А	2,68
Состояние вентиляционных каналов	пыльно, устарели
Состояние вентиляционного оборудования, герметичность	повышенный шум
Балансировка рабочих колес вентиляторов	удовл.
Состояние шкивов и ременных передач	-
Состояние подшипников и посадочных мест под них	удовл.
Состояние оснований под вентиляционное оборудование	удовл.
Состояние виброизоляторов и гибких вставок	удовл.
Состояние труб системы теплоснабжения	удовл.

Изм .	Лист	№ докум.	Подп .	Дата

1975.06-24-001.ПЗ.Н1

Лист

37

<i>Инв.№ подл</i>	<i>Подп. и дата</i>	<i>Взам. инв.№</i>	<i>Инв.№ дубл</i>	<i>Подп. и дата</i>

Объект: ОАО "РусГидро" - "Загорская ГАЭС" пос. Богородское, 100.

Здание СПК

Название системы: РА1,2

Потребляемые токи, А	0,32
Состояние вентиляционных каналов	пыльно, устарели
Состояние вентиляционного оборудования, герметичность	повышенный шум
Балансировка рабочих колес вентиляторов	удовл.
Состояние шкивов и ременных передач	-
Состояние подшипников и посадочных мест под них	удовл.
Состояние оснований под вентиляционное оборудование	удовл.
Состояние виброизоляторов и гибких вставок	удовл.
Состояние труб системы теплоснабжения	удовл.

Изм .	Лист	№ докум.	Подп .	Дата

1975.06-24-001.ПЗ.Н1

Лист

38

<i>Инв.№ подл</i>	<i>Подп. и дата</i>	<i>Взам. инв.№</i>	<i>Инв.№ дубл</i>	<i>Подп. и дата</i>

Объект: ОАО "РусГидро"-"Загорская ГАЭС" пос. Богородское, 100.

Здание СПК

Название системы: Всерв

Потребляемые токи, А	0,10
Состояние вентиляционных каналов	удовл.
Состояние вентиляционного оборудования, герметичность	удовл.
Балансировка рабочих колес вентиляторов	удовл.
Состояние шкивов и ременных передач	удовл.
Состояние подшипников и посадочных мест под них	удовл.
Состояние оснований под вентиляционное оборудование	удовл.
Состояние виброизоляторов и гибких вставок	удовл.
Состояние труб системы теплоснабжения	удовл.

Изм .	Лист	№ докум.	Подп .	Дата

1975.06-24-001.ПЗ.Н1

Лист

39

Инв.№ подл	Подп. и дата	Взам. инв.№	Инв.№ дубл	Подп. и дата

Объект: ОАО "РусГидро"-"Загорская ГАЭС" пос. Богородское, 100.
Здание СПК
Название системы: Псерв

Потребляемые токи, А	0,26
Состояние вентиляционных каналов	удовл.
Состояние вентиляционного оборудования, герметичность	удовл.
Балансировка рабочих колес вентиляторов	удовл.
Состояние шкивов и ременных передач	удовл.
Состояние подшипников и посадочных мест под них	удовл.
Состояние оснований под вентиляционное оборудование	удовл.
Состояние виброизоляторов и гибких вставок	удовл.
Состояние труб системы теплоснабжения	удовл.

Изм .	Лист	№ докум.	Подп .	Дата

1975.06-24-001.ПЗ.Н1

Лист

40

Инв.№ подл	Подп. и дата	Взам. инв.№	Инв.№ дубл	Подп. и дата

Объект: ОАО "РусГидро"- "Загорская ГАЭС" пос. Богородское, 100.
Здание ГАЭС
Название системы: П1

Потребляемые токи, А	98,31
Состояние вентиляционных каналов	устарели, загрязнены
Состояние вентиляционного оборудования, герметичность	повышенный шум
Балансировка рабочих колес вентиляторов	удовл.
Состояние шкивов и ременных передач	неуд.
Состояние подшипников и посадочных мест под них	удовл.
Состояние оснований под вентиляционное оборудование	удовл.
Состояние виброизоляторов и гибких вставок	удовл.
Состояние труб системы теплоснабжения	удовл.

Изм .	Лист	№ докум.	Подп .	Дата

1975.06-24-001.П3.Н2

Инв.№ подл	Подп. и дата	Взам. инв.№	Инв.№ дубл	Подп. и дата

Объект: ОАО "РусГидро"- "Загорская ГАЭС" пос. Богородское, 100.

Здание ГАЭС

Название системы: П2

Потребляемые токи, А	98,31
Состояние вентиляционных каналов	устарели, загрязнены
Состояние вентиляционного оборудования, герметичность	повышенный шум
Балансировка рабочих колес вентиляторов	удовл.
Состояние шкивов и ременных передач	неуд.
Состояние подшипников и посадочных мест под них	удовл.
Состояние оснований под вентиляционное оборудование	удовл.
Состояние виброизоляторов и гибких вставок	удовл.
Состояние труб системы теплоснабжения	удовл.

Изм .	Лист	№ докум.	Подп .	Дата

1975.06-24-001.ПЗ.Н2

Инв.№ подл	Подп. и дата	Взам. инв.№	Инв.№ дубл	Подп. и дата

Объект: ОАО "РусГидро"- "Загорская ГАЭС" пос. Богородское, 100.
Здание ГАЭС
Название системы: ПЗ

Потребляемые токи, А	98,31
Состояние вентиляционных каналов	устарели, загрязнены
Состояние вентиляционного оборудования, герметичность	повышенный шум
Балансировка рабочих колес вентиляторов	удовл.
Состояние шкивов и ременных передач	неуд.
Состояние подшипников и посадочных мест под них	удовл.
Состояние оснований под вентиляционное оборудование	удовл.
Состояние виброизоляторов и гибких вставок	удовл.
Состояние труб системы теплоснабжения	удовл.

Изм .	Лист	№ докум.	Подп .	Дата

1975.06-24-001.ПЗ.Н2

Лист

43

Инв.№ подл	Подп. и дата	Взам. инв.№	Инв.№ дубл	Подп. и дата

Объект: ОАО "РусГидро"- "Загорская ГАЭС" пос. Богородское, 100.

Здание ГАЭС

Название системы: П4

Потребляемые токи, А	98,31
Состояние вентиляционных каналов	устарели, загрязнены
Состояние вентиляционного оборудования, герметичность	повышенный шум
Балансировка рабочих колес вентиляторов	удовл.
Состояние шкивов и ременных передач	неуд.
Состояние подшипников и посадочных мест под них	удовл.
Состояние оснований под вентиляционное оборудование	удовл.
Состояние виброизоляторов и гибких вставок	удовл.
Состояние труб системы теплоснабжения	удовл.

Изм .	Лист	№ докум.	Подп .	Дата

1975.06-24-001.ПЗ.Н2

Лист

44

Инв.№ подл	Подп. и дата	Взам. инв.№	Инв.№ дубл	Подп. и дата

Объект: ОАО "РусГидро"- "Загорская ГАЭС" пос. Богородское, 100.
Здание ГАЭС
Название системы: П5

Потребляемые токи, А	98,31
Состояние вентиляционных каналов	удовл. (пыльно)
Состояние вентиляционного оборудования, герметичность	повышенный шум
Балансировка рабочих колес вентиляторов	неудовл. (вибрация)
Состояние шкивов и ременных передач	неуд.
Состояние подшипников и посадочных мест под них	удовл.
Состояние оснований под вентиляционное оборудование	удовл.
Состояние виброизоляторов и гибких вставок	удовл.
Состояние труб системы теплоснабжения	удовл.

Изм .	Лист	№ докум.	Подп .	Дата

1975.06-24-001.ПЗ.Н2

Лист

45

<i>Инв.№ подл</i>	<i>Подп. и дата</i>	<i>Взам. инв.№</i>	<i>Инв.№ дубл</i>	<i>Подп. и дата</i>

Объект: ОАО "РусГидро"- "Загорская ГАЭС" пос. Богородское, 100.

Здание ГАЭС

Название системы: П7

Потребляемые токи, А	39,32
Состояние вентиляционных каналов	устарели, загрязнены
Состояние вентиляционного оборудования, герметичность	повышенный шум
Балансировка рабочих колес вентиляторов	удовл.
Состояние шкивов и ременных передач	неуд.
Состояние подшипников и посадочных мест под них	удовл.
Состояние оснований под вентиляционное оборудование	удовл.
Состояние виброизоляторов и гибких вставок	удовл.
Состояние труб системы теплоснабжения	удовл.

Изм .	Лист	№ докум.	Подп .	Дата

1975.06-24-001.ПЗ.Н2

Лист

46

Инв.№ подл	Подп. и дата	Взам. инв.№	Инв.№ дубл	Подп. и дата

Объект: ОАО "РусГидро"- "Загорская ГАЭС" пос. Богородское, 100.

Здание ГАЭС

Название системы: П8

Потребляемые токи, А	39,32
Состояние вентиляционных каналов	устарели, загрязнены
Состояние вентиляционного оборудования, герметичность	повышенный шум
Балансировка рабочих колес вентиляторов	удовл.
Состояние шкивов и ременных передач	неуд.
Состояние подшипников и посадочных мест под них	удовл.
Состояние оснований под вентиляционное оборудование	удовл.
Состояние виброизоляторов и гибких вставок	удовл.
Состояние труб системы теплоснабжения	удовл.

Изм.	Лист	№ докум.	Подп.	Дата

1975.06-24-001.ПЗ.Н2

Лист

47

Инв.№ подл	Подп. и дата	Взам. инв.№	Инв.№ дубл	Подп. и дата

Объект: ОАО "РусГидро"- "Загорская ГАЭС" пос. Богородское, 100.
Здание ГАЭС
Название системы: П9

Потребляемые токи, А	0,66
Состояние вентиляционных каналов	устарели, загрязнены
Состояние вентиляционного оборудования, герметичность	повышенный шум
Балансировка рабочих колес вентиляторов	удовл.
Состояние шкивов и ременных передач	-
Состояние подшипников и посадочных мест под них	удовл.
Состояние оснований под вентиляционное оборудование	удовл.
Состояние виброизоляторов и гибких вставок	удовл.
Состояние труб системы теплоснабжения	удовл.

Изм .	Лист	№ докум.	Подп .	Дата

1975.06-24-001.ПЗ.Н2

Лист

48

Инв.№ подл	Подп. и дата	Взам. инв.№	Инв.№ дубл	Подп. и дата

Объект: ОАО "РусГидро"- "Загорская ГАЭС" пос. Богородское, 100.
Здание ГАЭС
Название системы: П10

Потребляемые токи, А	7,15
Состояние вентиляционных каналов	устарели, загрязнены
Состояние вентиляционного оборудования, герметичность	повышенный шум
Балансировка рабочих колес вентиляторов	удовл.
Состояние шкивов и ременных передач	-
Состояние подшипников и посадочных мест под них	удовл.
Состояние оснований под вентиляционное оборудование	удовл.
Состояние виброизоляторов и гибких вставок	удовл.
Состояние труб системы теплоснабжения	удовл.

Изм .	Лист	№ докум.	Подп .	Дата

1975.06-24-001.ПЗ.Н2

Лист

49

Инв.№ подл	Подп. и дата	Взам. инв.№	Инв.№ дубл	Подп. и дата

Объект: ОАО "РусГидро"- "Загорская ГАЭС" пос. Богородское, 100.

Здание ГАЭС

Название системы: П11

Потребляемые токи, А	7,15
Состояние вентиляционных каналов	устарели, загрязнены
Состояние вентиляционного оборудования, герметичность	повышенный шум
Балансировка рабочих колес вентиляторов	удовл.
Состояние шкивов и ременных передач	-
Состояние подшипников и посадочных мест под них	удовл.
Состояние оснований под вентиляционное оборудование	удовл.
Состояние виброизоляторов и гибких вставок	удовл.
Состояние труб системы теплоснабжения	удовл.

Изм .	Лист	№ докум.	Подп .	Дата

1975.06-24-001.П3.Н2

Лист

50

Инв.№ подл	Подп. и дата	Взам. инв.№	Инв.№ дубл	Подп. и дата

Объект: ОАО "РусГидро"- "Загорская ГАЭС" пос. Богородское, 100.

Здание ГАЭС

Название системы: П12

Потребляемые токи, А	26,81
Состояние вентиляционных каналов	устарели, загрязнены
Состояние вентиляционного оборудования, герметичность	повышенный шум
Балансировка рабочих колес вентиляторов	удовл.
Состояние шкивов и ременных передач	-
Состояние подшипников и посадочных мест под них	удовл.
Состояние оснований под вентиляционное оборудование	удовл.
Состояние виброизоляторов и гибких вставок	удовл.
Состояние труб системы теплоснабжения	удовл.

Изм .	Лист	№ докум.	Подп .	Дата

1975.06-24-001.ПЗ.Н2

Лист

51

Инв.№ подл	Подп. и дата	Взам. инв.№	Инв.№ дубл	Подп. и дата

Объект: ОАО "РусГидро"- "Загорская ГАЭС" пос. Богородское, 100.
Здание ГАЭС
Название системы: П13

Потребляемые токи, А	26,81
Состояние вентиляционных каналов	устарели, загрязнены
Состояние вентиляционного оборудования, герметичность	повышенный шум
Балансировка рабочих колес вентиляторов	удовл.
Состояние шкивов и ременных передач	-
Состояние подшипников и посадочных мест под них	удовл.
Состояние оснований под вентиляционное оборудование	удовл.
Состояние виброизоляторов и гибких вставок	удовл.
Состояние труб системы теплоснабжения	удовл.

Изм.	Лист	№ докум.	Подп.	Дата

1975.06-24-001.П3.Н2

Лист

52

Инв.№ подл	Подп. и дата	Взам. инв.№	Инв.№ дубл	Подп. и дата

Объект: ОАО "РусГидро"- "Загорская ГАЭС" пос. Богородское, 100.
Здание ГАЭС
Название системы: П14

Потребляемые токи, А	26,81
Состояние вентиляционных каналов	устарели, загрязнены
Состояние вентиляционного оборудования, герметичность	повышенный шум
Балансировка рабочих колес вентиляторов	удовл.
Состояние шкивов и ременных передач	-
Состояние подшипников и посадочных мест под них	удовл.
Состояние оснований под вентиляционное оборудование	удовл.
Состояние виброизоляторов и гибких вставок	удовл.
Состояние труб системы теплоснабжения	удовл.

Изм .	Лист	№ докум.	Подп .	Дата

1975.06-24-001.ПЗ.Н2

Лист

53

Инв.№ подл	Подп. и дата	Взам. инв.№	Инв.№ дубл	Подп. и дата

Объект: ОАО "РусГидро"- "Загорская ГАЭС" пос. Богородское, 100.

Здание ГАЭС

Название системы: В1

Потребляемые токи, А	1,43
Состояние вентиляционных каналов	устарели, загрязнены
Состояние вентиляционного оборудования, герметичность	повышенный шум
Балансировка рабочих колес вентиляторов	удовл.
Состояние шкивов и ременных передач	-
Состояние подшипников и посадочных мест под них	удовл.
Состояние оснований под вентиляционное оборудование	удовл.
Состояние виброизоляторов и гибких вставок	удовл.
Состояние труб системы теплоснабжения	удовл.

Изм .	Лист	№ докум.	Подп .	Дата

1975.06-24-001.ПЗ.Н2

Лист

54

Инв.№ подл	Подп. и дата	Взам. инв.№	Инв.№ дубл	Подп. и дата

Объект: ОАО "РусГидро"- "Загорская ГАЭС" пос. Богородское, 100.

Здание ГАЭС

Название системы: В2

Потребляемые токи, А	0,71
Состояние вентиляционных каналов	устарели, загрязнены
Состояние вентиляционного оборудования, герметичность	повышенный шум
Балансировка рабочих колес вентиляторов	удовл.
Состояние шкивов и ременных передач	-
Состояние подшипников и посадочных мест под них	удовл.
Состояние оснований под вентиляционное оборудование	удовл.
Состояние виброизоляторов и гибких вставок	удовл.
Состояние труб системы теплоснабжения	удовл.

Изм .	Лист	№ докум.	Подп .	Дата

1975.06-24-001.ПЗ.Н2

Лист

55

Инв.№ подл	Подп. и дата	Взам. инв.№	Инв.№ дубл	Подп. и дата

Объект: ОАО "РусГидро"- "Загорская ГАЭС" пос. Богородское, 100.

Здание ГАЭС

Название системы: ВЗ

Потребляемые токи, А	0,98
Состояние вентиляционных каналов	устарели, загрязнены
Состояние вентиляционного оборудования, герметичность	повышенный шум
Балансировка рабочих колес вентиляторов	удовл.
Состояние шкивов и ременных передач	-
Состояние подшипников и посадочных мест под них	удовл.
Состояние оснований под вентиляционное оборудование	удовл.
Состояние виброизоляторов и гибких вставок	удовл.
Состояние труб системы теплоснабжения	удовл.

Изм .	Лист	№ докум.	Подп .	Дата

1975.06-24-001.ПЗ.Н2

Лист

56

Инв.№ подл	Подп. и дата	Взам. инв.№	Инв.№ дубл	Подп. и дата

Объект: ОАО "РусГидро"- "Загорская ГАЭС" пос. Богородское, 100.

Здание ГАЭС

Название системы: В4

Потребляемые токи, А	1,43
Состояние вентиляционных каналов	устарели, загрязнены
Состояние вентиляционного оборудования, герметичность	повышенный шум
Балансировка рабочих колес вентиляторов	удовл.
Состояние шкивов и ременных передач	-
Состояние подшипников и посадочных мест под них	удовл.
Состояние оснований под вентиляционное оборудование	удовл.
Состояние виброизоляторов и гибких вставок	удовл.
Состояние труб системы теплоснабжения	удовл.

Изм .	Лист	№ докум.	Подп .	Дата

1975.06-24-001.ПЗ.Н2

Лист

57

Инв.№ подл	Подп. и дата	Взам. инв.№	Инв.№ дубл	Подп. и дата

Объект: ОАО "РусГидро"- "Загорская ГАЭС" пос. Богородское, 100.

Здание ГАЭС

Название системы: В5

Потребляемые токи, А	1,43
Состояние вентиляционных каналов	устарели, загрязнены
Состояние вентиляционного оборудования, герметичность	повышенный шум
Балансировка рабочих колес вентиляторов	удовл.
Состояние шкивов и ременных передач	-
Состояние подшипников и посадочных мест под них	удовл.
Состояние оснований под вентиляционное оборудование	удовл.
Состояние виброизоляторов и гибких вставок	удовл.
Состояние труб системы теплоснабжения	удовл.

Изм .	Лист	№ докум.	Подп .	Дата

1975.06-24-001.ПЗ.Н2

Лист

58

<i>Инв.№ подл</i>	<i>Подп. и дата</i>	<i>Взам. инв.№</i>	<i>Инв.№ дубл</i>	<i>Подп. и дата</i>

Объект: ОАО "РусГидро"- "Загорская ГАЭС" пос. Богородское, 100.

Здание ГАЭС

Название системы: В6

Потребляемые токи, А	0,21
Состояние вентиляционных каналов	устарели, загрязнены
Состояние вентиляционного оборудования, герметичность	повышенный шум
Балансировка рабочих колес вентиляторов	удовл.
Состояние шкивов и ременных передач	-
Состояние подшипников и посадочных мест под них	удовл.
Состояние оснований под вентиляционное оборудование	удовл.
Состояние виброизоляторов и гибких вставок	удовл.
Состояние труб системы теплоснабжения	удовл.

Изм .	Лист	№ докум.	Подп .	Дата

1975.06-24-001.ПЗ.Н2

Лист

59

Инв.№ подл	Подп. и дата	Взам. инв.№	Инв.№ дубл	Подп. и дата

Объект: ОАО "РусГидро"- "Загорская ГАЭС" пос. Богородское, 100.
Здание ГАЭС
Название системы: В7

Потребляемые токи, А	0,21
Состояние вентиляционных каналов	устарели, загрязнены
Состояние вентиляционного оборудования, герметичность	повышенный шум
Балансировка рабочих колес вентиляторов	удовл.
Состояние шкивов и ременных передач	-
Состояние подшипников и посадочных мест под них	удовл.
Состояние оснований под вентиляционное оборудование	удовл.
Состояние виброизоляторов и гибких вставок	удовл.
Состояние труб системы теплоснабжения	удовл.

Изм .	Лист	№ докум.	Подп .	Дата

1975.06-24-001.ПЗ.Н2

Лист

60

Инв.№ подл	Подп. и дата	Взам. инв.№	Инв.№ дубл	Подп. и дата

Объект: ОАО "РусГидро"- "Загорская ГАЭС" пос. Богородское, 100.

Здание ГАЭС

Название системы: В8

Потребляемые токи, А	1,43
Состояние вентиляционных каналов	устарели, загрязнены
Состояние вентиляционного оборудования, герметичность	повышенный шум
Балансировка рабочих колес вентиляторов	удовл.
Состояние шкивов и ременных передач	-
Состояние подшипников и посадочных мест под них	удовл.
Состояние оснований под вентиляционное оборудование	удовл.
Состояние виброизоляторов и гибких вставок	удовл.
Состояние труб системы теплоснабжения	удовл.

Изм .	Лист	№ докум.	Подп .	Дата

1975.06-24-001.ПЗ.Н2

Лист

61

Инв.№ подл	Подп. и дата	Взам. инв.№	Инв.№ дубл	Подп. и дата

Объект: ОАО "РусГидро"- "Загорская ГАЭС" пос. Богородское, 100.
Здание ГАЭС
Название системы: В9

Потребляемые токи, А	1,43
Состояние вентиляционных каналов	устарели, загрязнены
Состояние вентиляционного оборудования, герметичность	повышенный шум
Балансировка рабочих колес вентиляторов	удовл.
Состояние шкивов и ременных передач	-
Состояние подшипников и посадочных мест под них	удовл.
Состояние оснований под вентиляционное оборудование	удовл.
Состояние виброизоляторов и гибких вставок	удовл.
Состояние труб системы теплоснабжения	удовл.

Изм .	Лист	№ докум.	Подп .	Дата

1975.06-24-001.ПЗ.Н2

Лист

62

Инв.№ подл	Подп. и дата	Взам. инв.№	Инв.№ дубл	Подп. и дата

Объект: ОАО "РусГидро"- "Загорская ГАЭС" пос. Богородское, 100.
Здание ГАЭС
Название системы: В10

Потребляемые токи, А	1,43
Состояние вентиляционных каналов	устарели, загрязнены
Состояние вентиляционного оборудования, герметичность	повышенный шум
Балансировка рабочих колес вентиляторов	удовл.
Состояние шкивов и ременных передач	-
Состояние подшипников и посадочных мест под них	удовл.
Состояние оснований под вентиляционное оборудование	удовл.
Состояние виброизоляторов и гибких вставок	удовл.
Состояние труб системы теплоснабжения	удовл.

Изм .	Лист	№ докум.	Подп .	Дата

1975.06-24-001.ПЗ.Н2

Лист

63

Инв.№ подл	Подп. и дата	Взам. инв.№	Инв.№ дубл	Подп. и дата

Объект: ОАО "РусГидро"- "Загорская ГАЭС" пос. Богородское, 100.
Здание ГАЭС
Название системы: В11

Потребляемые токи, А	1,43
Состояние вентиляционных каналов	устарели, загрязнены
Состояние вентиляционного оборудования, герметичность	повышенный шум
Балансировка рабочих колес вентиляторов	удовл.
Состояние шкивов и ременных передач	-
Состояние подшипников и посадочных мест под них	удовл.
Состояние оснований под вентиляционное оборудование	удовл.
Состояние виброизоляторов и гибких вставок	удовл.
Состояние труб системы теплоснабжения	удовл.

Изм .	Лист	№ докум.	Подп .	Дата

1975.06-24-001.ПЗ.Н2

Лист

64

Инв.№ подл	Подп. и дата	Взам. инв.№	Инв.№ дубл	Подп. и дата

Объект: ОАО "РусГидро"- "Загорская ГАЭС" пос. Богородское, 100.
Здание ГАЭС
Название системы: В12

Потребляемые токи, А	0,21
Состояние вентиляционных каналов	устарели, загрязнены
Состояние вентиляционного оборудования, герметичность	повышенный шум
Балансировка рабочих колес вентиляторов	удовл.
Состояние шкивов и ременных передач	-
Состояние подшипников и посадочных мест под них	удовл.
Состояние оснований под вентиляционное оборудование	удовл.
Состояние виброизоляторов и гибких вставок	удовл.
Состояние труб системы теплоснабжения	удовл.

Изм .	Лист	№ докум.	Подп .	Дата

1975.06-24-001.ПЗ.Н2

Лист

65

Инв.№ подл	Подп. и дата	Взам. инв.№	Инв.№ дубл	Подп. и дата

Объект: ОАО "РусГидро"- "Загорская ГАЭС" пос. Богородское, 100.

Здание ГАЭС

Название системы: В13

Потребляемые токи, А	0,21
Состояние вентиляционных каналов	устарели, загрязнены
Состояние вентиляционного оборудования, герметичность	повышенный шум
Балансировка рабочих колес вентиляторов	удовл.
Состояние шкивов и ременных передач	-
Состояние подшипников и посадочных мест под них	удовл.
Состояние оснований под вентиляционное оборудование	удовл.
Состояние виброизоляторов и гибких вставок	удовл.
Состояние труб системы теплоснабжения	удовл.

Изм .	Лист	№ докум.	Подп .	Дата

1975.06-24-001.ПЗ.Н2

Лист

66

Инв.№ подл	Подп. и дата	Взам. инв.№	Инв.№ дубл	Подп. и дата

Объект: ОАО "РусГидро"- "Загорская ГАЭС" пос. Богородское, 100.
Здание ГАЭС
Название системы: В14

Потребляемые токи, А	5,36
Состояние вентиляционных каналов	устарели, загрязнены
Состояние вентиляционного оборудования, герметичность	повышенный шум
Балансировка рабочих колес вентиляторов	удовл.
Состояние шкивов и ременных передач	-
Состояние подшипников и посадочных мест под них	удовл.
Состояние оснований под вентиляционное оборудование	удовл.
Состояние виброизоляторов и гибких вставок	удовл.
Состояние труб системы теплоснабжения	удовл.

Изм .	Лист	№ докум.	Подп .	Дата

1975.06-24-001.ПЗ.Н2

Лист

67

Инв.№ подл	Подп. и дата	Взам. инв.№	Инв.№ дубл	Подп. и дата

Объект: ОАО "РусГидро"- "Загорская ГАЭС" пос. Богородское, 100.
Здание ГАЭС
Название системы: В15

Потребляемые токи, А	5,36
Состояние вентиляционных каналов	устарели, загрязнены
Состояние вентиляционного оборудования, герметичность	повышенный шум
Балансировка рабочих колес вентиляторов	удовл.
Состояние шкивов и ременных передач	-
Состояние подшипников и посадочных мест под них	удовл.
Состояние оснований под вентиляционное оборудование	удовл.
Состояние виброизоляторов и гибких вставок	удовл.
Состояние труб системы теплоснабжения	удовл.

Изм.	Лист	№ докум.	Подп.	Дата

1975.06-24-001.ПЗ.Н2

Лист

68

Инв.№ подл	Подп. и дата	Взам. инв.№	Инв.№ дубл	Подп. и дата

Объект: ОАО "РусГидро"- "Загорская ГАЭС" пос. Богородское, 100.
Здание ГАЭС
Название системы: В16

Потребляемые токи, А	5,36
Состояние вентиляционных каналов	устарели, загрязнены
Состояние вентиляционного оборудования, герметичность	повышенный шум
Балансировка рабочих колес вентиляторов	удовл.
Состояние шкивов и ременных передач	-
Состояние подшипников и посадочных мест под них	удовл.
Состояние оснований под вентиляционное оборудование	удовл.
Состояние виброизоляторов и гибких вставок	удовл.
Состояние труб системы теплоснабжения	удовл.

Изм .	Лист	№ докум.	Подп .	Дата

1975.06-24-001.ПЗ.Н2

Лист

69

Инв.№ подл	Подп. и дата	Взам. инв.№	Инв.№ дубл	Подп. и дата

Объект: ОАО "РусГидро"- "Загорская ГАЭС" пос. Богородское, 100.
Здание ГАЭС
Название системы: В17

Потребляемые токи, А	5,36
Состояние вентиляционных каналов	устарели, загрязнены
Состояние вентиляционного оборудования, герметичность	повышенный шум
Балансировка рабочих колес вентиляторов	удовл.
Состояние шкивов и ременных передач	-
Состояние подшипников и посадочных мест под них	удовл.
Состояние оснований под вентиляционное оборудование	удовл.
Состояние виброизоляторов и гибких вставок	удовл.
Состояние труб системы теплоснабжения	удовл.

Изм .	Лист	№ докум.	Подп .	Дата

1975.06-24-001.ПЗ.Н2

Лист

70

Инв.№ подл	Подп. и дата	Взам. инв.№	Инв.№ дубл	Подп. и дата

Объект: ОАО "РусГидро"- "Загорская ГАЭС" пос. Богородское, 100.
Здание ГАЭС
Название системы: В18

Потребляемые токи, А	5,36
Состояние вентиляционных каналов	устарели, загрязнены
Состояние вентиляционного оборудования, герметичность	повышенный шум
Балансировка рабочих колес вентиляторов	удовл.
Состояние шкивов и ременных передач	-
Состояние подшипников и посадочных мест под них	удовл.
Состояние оснований под вентиляционное оборудование	удовл.
Состояние виброизоляторов и гибких вставок	удовл.
Состояние труб системы теплоснабжения	удовл.

Изм.	Лист	№ докум.	Подп.	Дата

1975.06-24-001.ПЗ.Н2

Лист

71

Инв.№ подл	Подп. и дата	Взам. инв.№	Инв.№ дубл	Подп. и дата

Объект: ОАО "РусГидро"- "Загорская ГАЭС" пос. Богородское, 100.

Здание ГАЭС

Название системы: В19

Потребляемые токи, А	5,36
Состояние вентиляционных каналов	устарели, загрязнены
Состояние вентиляционного оборудования, герметичность	повышенный шум
Балансировка рабочих колес вентиляторов	удовл.
Состояние шкивов и ременных передач	-
Состояние подшипников и посадочных мест под них	удовл.
Состояние оснований под вентиляционное оборудование	удовл.
Состояние виброизоляторов и гибких вставок	удовл.
Состояние труб системы теплоснабжения	удовл.

Изм.	Лист	№ докум.	Подп.	Дата

1975.06-24-001.ПЗ.Н2

Лист

72

Инв.№ подл	Подп. и дата	Взам. инв.№	Инв.№ дубл	Подп. и дата

Объект: ОАО "РусГидро"- "Загорская ГАЭС" пос. Богородское, 100.
Здание ГАЭС
Название системы: В20

Потребляемые токи, А	5,36
Состояние вентиляционных каналов	устарели, загрязнены
Состояние вентиляционного оборудования, герметичность	повышенный шум
Балансировка рабочих колес вентиляторов	удовл.
Состояние шкивов и ременных передач	-
Состояние подшипников и посадочных мест под них	удовл.
Состояние оснований под вентиляционное оборудование	удовл.
Состояние виброизоляторов и гибких вставок	удовл.
Состояние труб системы теплоснабжения	удовл.

Изм .	Лист	№ докум.	Подп .	Дата

1975.06-24-001.ПЗ.Н2

Лист

73

Инв.№ подл	Подп. и дата	Взам. инв.№	Инв.№ дубл	Подп. и дата

Объект: ОАО "РусГидро"- "Загорская ГАЭС" пос. Богородское, 100.

Здание ГАЭС

Название системы: В21

Потребляемые токи, А	5,36
Состояние вентиляционных каналов	устарели, загрязнены
Состояние вентиляционного оборудования, герметичность	повышенный шум
Балансировка рабочих колес вентиляторов	удовл.
Состояние шкивов и ременных передач	-
Состояние подшипников и посадочных мест под них	удовл.
Состояние оснований под вентиляционное оборудование	удовл.
Состояние виброизоляторов и гибких вставок	удовл.
Состояние труб системы теплоснабжения	удовл.

Изм .	Лист	№ докум.	Подп .	Дата

1975.06-24-001.ПЗ.Н2

Лист

74

Инв.№ подл	Подп. и дата	Взам. инв.№	Инв.№ дубл	Подп. и дата

Объект: ОАО "РусГидро"- "Загорская ГАЭС" пос. Богородское, 100.
Здание ГАЭС
Название системы: В22

Потребляемые токи, А	5,36
Состояние вентиляционных каналов	устарели, загрязнены
Состояние вентиляционного оборудования, герметичность	повышенный шум
Балансировка рабочих колес вентиляторов	удовл.
Состояние шкивов и ременных передач	-
Состояние подшипников и посадочных мест под них	удовл.
Состояние оснований под вентиляционное оборудование	удовл.
Состояние виброизоляторов и гибких вставок	удовл.
Состояние труб системы теплоснабжения	удовл.

Изм .	Лист	№ докум.	Подп .	Дата

1975.06-24-001.ПЗ.Н2

Лист

75

Инв.№ подл	Подп. и дата	Взам. инв.№	Инв.№ дубл	Подп. и дата

Объект: ОАО "РусГидро"- "Загорская ГАЭС" пос. Богородское, 100.
Здание ГАЭС
Название системы: В23

Потребляемые токи, А	5,36
Состояние вентиляционных каналов	устарели, загрязнены
Состояние вентиляционного оборудования, герметичность	повышенный шум
Балансировка рабочих колес вентиляторов	удовл.
Состояние шкивов и ременных передач	-
Состояние подшипников и посадочных мест под них	удовл.
Состояние оснований под вентиляционное оборудование	удовл.
Состояние виброизоляторов и гибких вставок	удовл.
Состояние труб системы теплоснабжения	удовл.

Изм .	Лист	№ докум.	Подп .	Дата

1975.06-24-001.ПЗ.Н2

Лист

76

Инв.№ подл	Подп. и дата	Взам. инв.№	Инв.№ дубл	Подп. и дата

Объект: ОАО "РусГидро"- "Загорская ГАЭС" пос. Богородское, 100.
Здание ГАЭС
Название системы: В24

Потребляемые токи, А	5,36
Состояние вентиляционных каналов	устарели, загрязнены
Состояние вентиляционного оборудования, герметичность	повышенный шум
Балансировка рабочих колес вентиляторов	удовл.
Состояние шкивов и ременных передач	-
Состояние подшипников и посадочных мест под них	удовл.
Состояние оснований под вентиляционное оборудование	удовл.
Состояние виброизоляторов и гибких вставок	удовл.
Состояние труб системы теплоснабжения	удовл.

Изм .	Лист	№ докум.	Подп .	Дата

1975.06-24-001.ПЗ.Н2

Лист

77

Инв.№ подл	Подп. и дата	Взам. инв.№	Инв.№ дубл	Подп. и дата

Объект: ОАО "РусГидро"- "Загорская ГАЭС" пос. Богородское, 100.

Здание ГАЭС

Название системы: В25

Потребляемые токи, А	5,36
Состояние вентиляционных каналов	устарели, загрязнены
Состояние вентиляционного оборудования, герметичность	повышенный шум
Балансировка рабочих колес вентиляторов	удовл.
Состояние шкивов и ременных передач	-
Состояние подшипников и посадочных мест под них	удовл.
Состояние оснований под вентиляционное оборудование	удовл.
Состояние виброизоляторов и гибких вставок	удовл.
Состояние труб системы теплоснабжения	удовл.

Изм.	Лист	№ докум.	Подп.	Дата

1975.06-24-001.ПЗ.Н2

Лист

78

Инв.№ подл	Подп. и дата	Взам. инв.№	Инв.№ дубл	Подп. и дата

Объект: ОАО "РусГидро"- "Загорская ГАЭС" пос. Богородское, 100.
Здание ГАЭС
Название системы: В26

Потребляемые токи, А	5,36
Состояние вентиляционных каналов	устарели, загрязнены
Состояние вентиляционного оборудования, герметичность	повышенный шум
Балансировка рабочих колес вентиляторов	удовл.
Состояние шкивов и ременных передач	-
Состояние подшипников и посадочных мест под них	удовл.
Состояние оснований под вентиляционное оборудование	удовл.
Состояние виброизоляторов и гибких вставок	удовл.
Состояние труб системы теплоснабжения	удовл.

Изм .	Лист	№ докум.	Подп .	Дата

1975.06-24-001.ПЗ.Н2

Лист

79

<i>Инв.№ подл</i>	<i>Подп. и дата</i>	<i>Взам. инв.№</i>	<i>Инв.№ дубл</i>	<i>Подп. и дата</i>

Объект: ОАО "РусГидро"- "Загорская ГАЭС" пос. Богородское, 100.

Здание ГАЭС

Название системы: В27

Потребляемые токи, А	5,36
Состояние вентиляционных каналов	устарели, загрязнены
Состояние вентиляционного оборудования, герметичность	повышенный шум
Балансировка рабочих колес вентиляторов	удовл.
Состояние шкивов и ременных передач	-
Состояние подшипников и посадочных мест под них	удовл.
Состояние оснований под вентиляционное оборудование	удовл.
Состояние виброизоляторов и гибких вставок	удовл.
Состояние труб системы теплоснабжения	удовл.

Изм .	Лист	№ докум.	Подп .	Дата

1975.06-24-001.ПЗ.Н2

Лист

80

Инв.№ подл	Подп. и дата	Взам. инв.№	Инв.№ дубл	Подп. и дата

Объект: ОАО "РусГидро"- "Загорская ГАЭС" пос. Богородское, 100.

Здание ГАЭС

Название системы: В28

Потребляемые токи, А	5,36
Состояние вентиляционных каналов	устарели, загрязнены
Состояние вентиляционного оборудования, герметичность	повышенный шум
Балансировка рабочих колес вентиляторов	удовл.
Состояние шкивов и ременных передач	-
Состояние подшипников и посадочных мест под них	удовл.
Состояние оснований под вентиляционное оборудование	удовл.
Состояние виброизоляторов и гибких вставок	удовл.
Состояние труб системы теплоснабжения	удовл.

Изм .	Лист	№ докум.	Подп .	Дата

1975.06-24-001.ПЗ.Н2

Лист

81

Инв.№ подл	Подп. и дата	Взам. инв.№	Инв.№ дубл	Подп. и дата

Объект: ОАО "РусГидро"- "Загорская ГАЭС" пос. Богородское, 100.
Здание ГАЭС
Название системы: В29

Потребляемые токи, А	5,36
Состояние вентиляционных каналов	устарели, загрязнены
Состояние вентиляционного оборудования, герметичность	повышенный шум
Балансировка рабочих колес вентиляторов	удовл.
Состояние шкивов и ременных передач	-
Состояние подшипников и посадочных мест под них	удовл.
Состояние оснований под вентиляционное оборудование	удовл.
Состояние виброизоляторов и гибких вставок	удовл.
Состояние труб системы теплоснабжения	удовл.

Изм .	Лист	№ докум.	Подп .	Дата

1975.06-24-001.ПЗ.Н2

Лист

82

<i>Инв.№ подл</i>	<i>Подп. и дата</i>	<i>Взам. инв.№</i>	<i>Инв.№ дубл</i>	<i>Подп. и дата</i>

Объект: ОАО "РусГидро"- "Загорская ГАЭС" пос. Богородское, 100.

Здание ГАЭС

Название системы: В30

Потребляемые токи, А	1,43
Состояние вентиляционных каналов	устарели, загрязнены
Состояние вентиляционного оборудования, герметичность	повышенный шум
Балансировка рабочих колес вентиляторов	удовл.
Состояние шкивов и ременных передач	-
Состояние подшипников и посадочных мест под них	удовл.
Состояние оснований под вентиляционное оборудование	удовл.
Состояние виброизоляторов и гибких вставок	удовл.
Состояние труб системы теплоснабжения	удовл.

Изм .	Лист	№ докум.	Подп .	Дата

1975.06-24-001.ПЗ.Н2

Лист

83

Инв.№ подл	Подп. и дата	Взам. инв.№	Инв.№ дубл	Подп. и дата

Объект: ОАО "РусГидро"- "Загорская ГАЭС" пос. Богородское, 100.

Здание ГАЭС

Название системы: В31

Потребляемые токи, А	1,43
Состояние вентиляционных каналов	устарели, загрязнены
Состояние вентиляционного оборудования, герметичность	повышенный шум
Балансировка рабочих колес вентиляторов	удовл.
Состояние шкивов и ременных передач	-
Состояние подшипников и посадочных мест под них	удовл.
Состояние оснований под вентиляционное оборудование	удовл.
Состояние виброизоляторов и гибких вставок	удовл.
Состояние труб системы теплоснабжения	удовл.

Изм .	Лист	№ докум.	Подп .	Дата

1975.06-24-001.ПЗ.Н2

Лист

84

Инв.№ подл	Подп. и дата	Взам. инв.№	Инв.№ дубл	Подп. и дата

Объект: ОАО "РусГидро"- "Загорская ГАЭС" пос. Богородское, 100.

Здание ГАЭС

Название системы: В32

Потребляемые токи, А	7,15
Состояние вентиляционных каналов	устарели, загрязнены
Состояние вентиляционного оборудования, герметичность	повышенный шум
Балансировка рабочих колес вентиляторов	удовл.
Состояние шкивов и ременных передач	-
Состояние подшипников и посадочных мест под них	удовл.
Состояние оснований под вентиляционное оборудование	удовл.
Состояние виброизоляторов и гибких вставок	удовл.
Состояние труб системы теплоснабжения	удовл.

Изм .	Лист	№ докум.	Подп .	Дата

1975.06-24-001.ПЗ.Н2

Лист

85

Инв.№ подл	Подп. и дата	Взам. инв.№	Инв.№ дубл	Подп. и дата

Объект: ОАО "РусГидро"- "Загорская ГАЭС" пос. Богородское, 100.

Здание ГАЭС

Название системы: В32

Потребляемые токи, А	7,15
Состояние вентиляционных каналов	устарели, загрязнены
Состояние вентиляционного оборудования, герметичность	повышенный шум
Балансировка рабочих колес вентиляторов	удовл.
Состояние шкивов и ременных передач	-
Состояние подшипников и посадочных мест под них	удовл.
Состояние оснований под вентиляционное оборудование	удовл.
Состояние виброизоляторов и гибких вставок	удовл.
Состояние труб системы теплоснабжения	удовл.

Изм .	Лист	№ докум.	Подп .	Дата

1975.06-24-001.ПЗ.Н2

Лист

86

Инв.№ подл	Подп. и дата	Взам. инв.№	Инв.№ дубл	Подп. и дата

Объект: ОАО "РусГидро"- "Загорская ГАЭС" пос. Богородское, 100.

Здание ГАЭС

Название системы: ВЗЗ

Потребляемые токи, А	7,15
Состояние вентиляционных каналов	устарели, загрязнены
Состояние вентиляционного оборудования, герметичность	повышенный шум
Балансировка рабочих колес вентиляторов	удовл.
Состояние шкивов и ременных передач	неуд.
Состояние подшипников и посадочных мест под них	удовл.
Состояние оснований под вентиляционное оборудование	удовл.
Состояние виброизоляторов и гибких вставок	удовл.
Состояние труб системы теплоснабжения	удовл.

Изм .	Лист	№ докум.	Подп .	Дата

1975.06-24-001.ПЗ.Н2

Лист

87

Инв.№ подл	Подп. и дата	Взам. инв.№	Инв.№ дубл	Подп. и дата

Объект: ОАО "РусГидро"- "Загорская ГАЭС" пос. Богородское, 100.

Здание ГАЭС

Название системы: В34

Потребляемые токи, А	0,71
Состояние вентиляционных каналов	устарели, загрязнены
Состояние вентиляционного оборудования, герметичность	повышенный шум
Балансировка рабочих колес вентиляторов	удовл.
Состояние шкивов и ременных передач	-
Состояние подшипников и посадочных мест под них	удовл.
Состояние оснований под вентиляционное оборудование	удовл.
Состояние виброизоляторов и гибких вставок	удовл.
Состояние труб системы теплоснабжения	удовл.

Изм.	Лист	№ докум.	Подп.	Дата

1975.06-24-001.ПЗ.Н2

Лист

88

Инв.№ подл	Подп. и дата	Взам. инв.№	Инв.№ дубл	Подп. и дата

Объект: ОАО "РусГидро"- "Загорская ГАЭС" пос. Богородское, 100.

Здание ГАЭС

Название системы: В35

Потребляемые токи, А	0,71
Состояние вентиляционных каналов	устарели, загрязнены
Состояние вентиляционного оборудования, герметичность	повышенный шум
Балансировка рабочих колес вентиляторов	удовл.
Состояние шкивов и ременных передач	-
Состояние подшипников и посадочных мест под них	удовл.
Состояние оснований под вентиляционное оборудование	удовл.
Состояние виброизоляторов и гибких вставок	удовл.
Состояние труб системы теплоснабжения	удовл.

Изм .	Лист	№ докум.	Подп .	Дата

1975.06-24-001.ПЗ.Н2

Лист

89

<i>Инв.№ подл</i>	<i>Подп. и дата</i>	<i>Взам. инв.№</i>	<i>Инв.№ дубл</i>	<i>Подп. и дата</i>

Объект: ОАО "РусГидро"- "Загорская ГАЭС" пос. Богородское, 100.

Здание ГАЭС

Название системы: В38

Потребляемые токи, А	3,93
Состояние вентиляционных каналов	устарели, загрязнены
Состояние вентиляционного оборудования, герметичность	повышенный шум
Балансировка рабочих колес вентиляторов	удовл.
Состояние шкивов и ременных передач	-
Состояние подшипников и посадочных мест под них	удовл.
Состояние оснований под вентиляционное оборудование	удовл.
Состояние виброизоляторов и гибких вставок	удовл.
Состояние труб системы теплоснабжения	удовл.

Изм .	Лист	№ докум.	Подп .	Дата

1975.06-24-001.ПЗ.Н2

Лист

90

Инв.№ подл	Подп. и дата	Взам. инв.№	Инв.№ дубл	Подп. и дата

Объект: ОАО "РусГидро"- "Загорская ГАЭС" пос. Богородское, 100.

Здание ГАЭС

Название системы: В39

Потребляемые токи, А	0,98
Состояние вентиляционных каналов	устарели, загрязнены
Состояние вентиляционного оборудования, герметичность	повышенный шум
Балансировка рабочих колес вентиляторов	удовл.
Состояние шкивов и ременных передач	-
Состояние подшипников и посадочных мест под них	удовл.
Состояние оснований под вентиляционное оборудование	удовл.
Состояние виброизоляторов и гибких вставок	удовл.
Состояние труб системы теплоснабжения	удовл.

Изм.	Лист	№ докум.	Подп.	Дата

1975.06-24-001.ПЗ.Н2

Лист

91

Инв.№ подл	Подп. и дата	Взам. инв.№	Инв.№ дубл	Подп. и дата

Объект: ОАО "РусГидро"- "Загорская ГАЭС" пос. Богородское, 100.
Здание ГАЭС
Название системы: В40

Потребляемые токи, А	3,93
Состояние вентиляционных каналов	устарели, загрязнены
Состояние вентиляционного оборудования, герметичность	повышенный шум
Балансировка рабочих колес вентиляторов	удовл.
Состояние шкивов и ременных передач	-
Состояние подшипников и посадочных мест под них	удовл.
Состояние оснований под вентиляционное оборудование	удовл.
Состояние виброизоляторов и гибких вставок	удовл.
Состояние труб системы теплоснабжения	удовл.

Изм .	Лист	№ докум.	Подп .	Дата

1975.06-24-001.ПЗ.Н2

Лист

92

<i>Инв.№ подл</i>	<i>Подп. и дата</i>	<i>Взам. инв.№</i>	<i>Инв.№ дубл</i>	<i>Подп. и дата</i>

Объект: ОАО "РусГидро"- "Загорская ГАЭС" пос. Богородское, 100.

Здание ГАЭС

Название системы: В41

Потребляемые токи, А	0,98
Состояние вентиляционных каналов	устарели, загрязнены
Состояние вентиляционного оборудования, герметичность	повышенный шум
Балансировка рабочих колес вентиляторов	удовл.
Состояние шкивов и ременных передач	-
Состояние подшипников и посадочных мест под них	удовл.
Состояние оснований под вентиляционное оборудование	удовл.
Состояние виброизоляторов и гибких вставок	удовл.
Состояние труб системы теплоснабжения	удовл.

Изм .	Лист	№ докум.	Подп .	Дата

1975.06-24-001.ПЗ.Н2

Лист

93

Инв.№ подл	Подп. и дата	Взам. инв.№	Инв.№ дубл	Подп. и дата

Объект: ОАО "РусГидро"- "Загорская ГАЭС" пос. Богородское, 100.
Здание ГАЭС
Название системы: В42

Потребляемые токи, А	3,93
Состояние вентиляционных каналов	устарели, загрязнены
Состояние вентиляционного оборудования, герметичность	повышенный шум
Балансировка рабочих колес вентиляторов	удовл.
Состояние шкивов и ременных передач	-
Состояние подшипников и посадочных мест под них	удовл.
Состояние оснований под вентиляционное оборудование	удовл.
Состояние виброизоляторов и гибких вставок	удовл.
Состояние труб системы теплоснабжения	удовл.

Изм .	Лист	№ докум.	Подп .	Дата

1975.06-24-001.ПЗ.Н2

Лист

94

<i>Инв.№ подл</i>	<i>Подп. и дата</i>	<i>Взам. инв.№</i>	<i>Инв.№ дубл</i>	<i>Подп. и дата</i>

Объект: ОАО "РусГидро"- "Загорская ГАЭС" пос. Богородское, 100.

Здание ГАЭС

Название системы: В43

Потребляемые токи, А	0,98
Состояние вентиляционных каналов	устарели, загрязнены
Состояние вентиляционного оборудования, герметичность	повышенный шум
Балансировка рабочих колес вентиляторов	удовл.
Состояние шкивов и ременных передач	-
Состояние подшипников и посадочных мест под них	удовл.
Состояние оснований под вентиляционное оборудование	удовл.
Состояние виброизоляторов и гибких вставок	удовл.
Состояние труб системы теплоснабжения	удовл.

Изм .	Лист	№ докум.	Подп .	Дата

1975.06-24-001.ПЗ.Н2

Лист

95

Инв.№ подл	Подп. и дата	Взам. инв.№	Инв.№ дубл	Подп. и дата

Объект: ОАО "РусГидро"- "Загорская ГАЭС" пос. Богородское, 100.
Здание ГАЭС
Название системы: В44

Потребляемые токи, А	3,93
Состояние вентиляционных каналов	устарели, загрязнены
Состояние вентиляционного оборудования, герметичность	повышенный шум
Балансировка рабочих колес вентиляторов	удовл.
Состояние шкивов и ременных передач	-
Состояние подшипников и посадочных мест под них	удовл.
Состояние оснований под вентиляционное оборудование	удовл.
Состояние виброизоляторов и гибких вставок	удовл.
Состояние труб системы теплоснабжения	удовл.

Изм .	Лист	№ докум.	Подп .	Дата

1975.06-24-001.ПЗ.Н2

Лист

96

Инв.№ подл	Подп. и дата	Взам. инв.№	Инв.№ дубл	Подп. и дата

Объект: ОАО "РусГидро"- "Загорская ГАЭС" пос. Богородское, 100.
Здание ГАЭС
Название системы: В45

Потребляемые токи, А	3,93
Состояние вентиляционных каналов	устарели, загрязнены
Состояние вентиляционного оборудования, герметичность	повышенный шум
Балансировка рабочих колес вентиляторов	удовл.
Состояние шкивов и ременных передач	-
Состояние подшипников и посадочных мест под них	удовл.
Состояние оснований под вентиляционное оборудование	удовл.
Состояние виброизоляторов и гибких вставок	удовл.
Состояние труб системы теплоснабжения	удовл.

Изм .	Лист	№ докум.	Подп .	Дата

1975.06-24-001.ПЗ.Н2

Лист

97

Инв.№ подл	Подп. и дата	Взам. инв.№	Инв.№ дубл	Подп. и дата

Объект: ОАО "РусГидро"- "Загорская ГАЭС" пос. Богородское, 100.

Здание ГАЭС

Название системы: В46

Потребляемые токи, А	0,98
Состояние вентиляционных каналов	устарели, загрязнены
Состояние вентиляционного оборудования, герметичность	повышенный шум
Балансировка рабочих колес вентиляторов	удовл.
Состояние шкивов и ременных передач	-
Состояние подшипников и посадочных мест под них	удовл.
Состояние оснований под вентиляционное оборудование	удовл.
Состояние виброизоляторов и гибких вставок	удовл.
Состояние труб системы теплоснабжения	удовл.

Изм .	Лист	№ докум.	Подп .	Дата

1975.06-24-001.ПЗ.Н2

Лист

98

Инв.№ подл	Подп. и дата	Взам. инв.№	Инв.№ дубл	Подп. и дата

Объект: ОАО "РусГидро"- "Загорская ГАЭС" пос. Богородское, 100.
Здание ГАЭС
Название системы: В47

Потребляемые токи, А	3,93
Состояние вентиляционных каналов	устарели, загрязнены
Состояние вентиляционного оборудования, герметичность	повышенный шум
Балансировка рабочих колес вентиляторов	удовл.
Состояние шкивов и ременных передач	-
Состояние подшипников и посадочных мест под них	удовл.
Состояние оснований под вентиляционное оборудование	удовл.
Состояние виброизоляторов и гибких вставок	удовл.
Состояние труб системы теплоснабжения	удовл.

Изм .	Лист	№ докум.	Подп .	Дата

1975.06-24-001.ПЗ.Н2

Лист

99

Инв.№ подл	Подп. и дата	Взам. инв.№	Инв.№ дубл	Подп. и дата

Объект: ОАО "РусГидро"- "Загорская ГАЭС" пос. Богородское, 100.

Здание ГАЭС

Название системы: В48

Потребляемые токи, А	0,98
Состояние вентиляционных каналов	устарели, загрязнены
Состояние вентиляционного оборудования, герметичность	повышенный шум
Балансировка рабочих колес вентиляторов	удовл.
Состояние шкивов и ременных передач	-
Состояние подшипников и посадочных мест под них	удовл.
Состояние оснований под вентиляционное оборудование	удовл.
Состояние виброизоляторов и гибких вставок	удовл.
Состояние труб системы теплоснабжения	удовл.

Изм .	Лист	№ докум.	Подп .	Дата

1975.06-24-001.ПЗ.Н2

Лист

100

Инв.№ подл	Подп. и дата	Взам. инв.№	Инв.№ дубл	Подп. и дата

Объект: ОАО "РусГидро"- "Загорская ГАЭС" пос. Богородское, 100.
Здание ГАЭС
Название системы: В49

Потребляемые токи, А	0,98
Состояние вентиляционных каналов	устарели, загрязнены
Состояние вентиляционного оборудования, герметичность	повышенный шум
Балансировка рабочих колес вентиляторов	удовл.
Состояние шкивов и ременных передач	-
Состояние подшипников и посадочных мест под них	удовл.
Состояние оснований под вентиляционное оборудование	удовл.
Состояние виброизоляторов и гибких вставок	удовл.
Состояние труб системы теплоснабжения	удовл.

Изм .	Лист	№ докум.	Подп .	Дата

1975.06-24-001.ПЗ.Н2

Лист

101

Инв.№ подл	Подп. и дата	Взам. инв.№	Инв.№ дубл	Подп. и дата

Объект: ОАО "РусГидро"- "Загорская ГАЭС" пос. Богородское, 100.

Здание ГАЭС

Название системы: В50

Потребляемые токи, А	3,93
Состояние вентиляционных каналов	устарели, загрязнены
Состояние вентиляционного оборудования, герметичность	повышенный шум
Балансировка рабочих колес вентиляторов	удовл.
Состояние шкивов и ременных передач	-
Состояние подшипников и посадочных мест под них	удовл.
Состояние оснований под вентиляционное оборудование	удовл.
Состояние виброизоляторов и гибких вставок	удовл.
Состояние труб системы теплоснабжения	удовл.

Изм .	Лист	№ докум.	Подп .	Дата

1975.06-24-001.ПЗ.Н2

Лист

102

Инв.№ подл	Подп. и дата	Взам. инв.№	Инв.№ дубл	Подп. и дата

Объект: ОАО "РусГидро"- "Загорская ГАЭС" пос. Богородское, 100.

Здание ГАЭС

Название системы: В51

Потребляемые токи, А	3,93
Состояние вентиляционных каналов	устарели, загрязнены
Состояние вентиляционного оборудования, герметичность	повышенный шум
Балансировка рабочих колес вентиляторов	удовл.
Состояние шкивов и ременных передач	-
Состояние подшипников и посадочных мест под них	удовл.
Состояние оснований под вентиляционное оборудование	удовл.
Состояние виброизоляторов и гибких вставок	удовл.
Состояние труб системы теплоснабжения	удовл.

Изм .	Лист	№ докум.	Подп .	Дата

1975.06-24-001.ПЗ.Н2

Лист

103

Инв.№ подл	Подп. и дата	Взам. инв.№	Инв.№ дубл	Подп. и дата

Объект: ОАО "РусГидро"- "Загорская ГАЭС" пос. Богородское, 100.

Здание ГАЭС

Название системы: В52

Потребляемые токи, А	3,93
Состояние вентиляционных каналов	устарели, загрязнены
Состояние вентиляционного оборудования, герметичность	повышенный шум
Балансировка рабочих колес вентиляторов	удовл.
Состояние шкивов и ременных передач	-
Состояние подшипников и посадочных мест под них	удовл.
Состояние оснований под вентиляционное оборудование	удовл.
Состояние виброизоляторов и гибких вставок	удовл.
Состояние труб системы теплоснабжения	удовл.

Изм .	Лист	№ докум.	Подп .	Дата

1975.06-24-001.ПЗ.Н2

Лист

104

Инв.№ подл	Подп. и дата	Взам. инв.№	Инв.№ дубл	Подп. и дата

Объект: ОАО "РусГидро"- "Загорская ГАЭС" пос. Богородское, 100.

Здание ГАЭС

Название системы: В53

Потребляемые токи, А	5,36
Состояние вентиляционных каналов	устарели, загрязнены
Состояние вентиляционного оборудования, герметичность	повышенный шум
Балансировка рабочих колес вентиляторов	удовл.
Состояние шкивов и ременных передач	-
Состояние подшипников и посадочных мест под них	удовл.
Состояние оснований под вентиляционное оборудование	удовл.
Состояние виброизоляторов и гибких вставок	удовл.
Состояние труб системы теплоснабжения	удовл.

Изм .	Лист	№ докум.	Подп .	Дата

1975.06-24-001.ПЗ.Н2

Лист

105

Инв.№ подл	Подп. и дата	Взам. инв.№	Инв.№ дубл	Подп. и дата

Объект: ОАО "РусГидро"- "Загорская ГАЭС" пос. Богородское, 100.

Здание ГАЭС

Название системы: В54

Потребляемые токи, А	5,36
Состояние вентиляционных каналов	устарели, загрязнены
Состояние вентиляционного оборудования, герметичность	повышенный шум
Балансировка рабочих колес вентиляторов	удовл.
Состояние шкивов и ременных передач	-
Состояние подшипников и посадочных мест под них	удовл.
Состояние оснований под вентиляционное оборудование	удовл.
Состояние виброизоляторов и гибких вставок	удовл.
Состояние труб системы теплоснабжения	удовл.

Изм .	Лист	№ докум.	Подп .	Дата

1975.06-24-001.ПЗ.Н2

Лист

106

Инв.№ подл	Подп. и дата	Взам. инв.№	Инв.№ дубл	Подп. и дата

Объект: ОАО "РусГидро"- "Загорская ГАЭС" пос. Богородское, 100.

Здание ГАЭС

Название системы: В55

Потребляемые токи, А	5,36
Состояние вентиляционных каналов	устарели, загрязнены
Состояние вентиляционного оборудования, герметичность	повышенный шум
Балансировка рабочих колес вентиляторов	удовл.
Состояние шкивов и ременных передач	-
Состояние подшипников и посадочных мест под них	удовл.
Состояние оснований под вентиляционное оборудование	удовл.
Состояние виброизоляторов и гибких вставок	удовл.
Состояние труб системы теплоснабжения	удовл.

Изм .	Лист	№ докум.	Подп .	Дата

1975.06-24-001.ПЗ.Н2

Лист

107

Инв.№ подл	Подп. и дата	Взам. инв.№	Инв.№ дубл	Подп. и дата

Объект: ОАО "РусГидро"- "Загорская ГАЭС" пос. Богородское, 100.

Здание ГАЭС

Название системы: В56

Потребляемые токи, А	5,36
Состояние вентиляционных каналов	устарели, загрязнены
Состояние вентиляционного оборудования, герметичность	повышенный шум
Балансировка рабочих колес вентиляторов	удовл.
Состояние шкивов и ременных передач	-
Состояние подшипников и посадочных мест под них	удовл.
Состояние оснований под вентиляционное оборудование	удовл.
Состояние виброизоляторов и гибких вставок	удовл.
Состояние труб системы теплоснабжения	удовл.

Изм .	Лист	№ докум.	Подп .	Дата

1975.06-24-001.ПЗ.Н2

Лист

108

Инв.№ подл	Подп. и дата	Взам. инв.№	Инв.№ дубл	Подп. и дата

Объект: ОАО "РусГидро"- "Загорская ГАЭС" пос. Богородское, 100.

Здание ГАЭС

Название системы: В57

Потребляемые токи, А	0,98
Состояние вентиляционных каналов	устарели, загрязнены
Состояние вентиляционного оборудования, герметичность	повышенный шум
Балансировка рабочих колес вентиляторов	удовл.
Состояние шкивов и ременных передач	-
Состояние подшипников и посадочных мест под них	удовл.
Состояние оснований под вентиляционное оборудование	удовл.
Состояние виброизоляторов и гибких вставок	удовл.
Состояние труб системы теплоснабжения	удовл.

Изм .	Лист	№ докум.	Подп .	Дата

1975.06-24-001.ПЗ.Н2

Лист

109

Инв.№ подл	Подп. и дата	Взам. инв.№	Инв.№ дубл	Подп. и дата

Объект: ОАО "РусГидро"- "Загорская ГАЭС" пос. Богородское, 100.

Здание ГАЭС

Название системы: В58

Потребляемые токи, А	1,97
Состояние вентиляционных каналов	устарели, загрязнены
Состояние вентиляционного оборудования, герметичность	повышенный шум
Балансировка рабочих колес вентиляторов	удовл.
Состояние шкивов и ременных передач	-
Состояние подшипников и посадочных мест под них	удовл.
Состояние оснований под вентиляционное оборудование	удовл.
Состояние виброизоляторов и гибких вставок	удовл.
Состояние труб системы теплоснабжения	удовл.

Изм .	Лист	№ докум.	Подп .	Дата

1975.06-24-001.ПЗ.Н2

Лист

110

<i>Инв.№ подл</i>	<i>Подп. и дата</i>	<i>Взам. инв.№</i>	<i>Инв.№ дубл</i>	<i>Подп. и дата</i>

Объект: ОАО "РусГидро"- "Загорская ГАЭС" пос. Богородское, 100.

Здание ГАЭС

Название системы: В59

Потребляемые токи, А	3,57
Состояние вентиляционных каналов	устарели, загрязнены
Состояние вентиляционного оборудования, герметичность	повышенный шум
Балансировка рабочих колес вентиляторов	удовл.
Состояние шкивов и ременных передач	-
Состояние подшипников и посадочных мест под них	удовл.
Состояние оснований под вентиляционное оборудование	удовл.
Состояние виброизоляторов и гибких вставок	удовл.
Состояние труб системы теплоснабжения	удовл.

Изм .	Лист	№ докум.	Подп .	Дата

1975.06-24-001.ПЗ.Н2

Лист

111

Инв.№ подл	Подп. и дата	Взам. инв.№	Инв.№ дубл	Подп. и дата

Объект: ОАО "РусГидро"- "Загорская ГАЭС" пос. Богородское, 100.

Здание ГАЭС

Название системы: В60

Потребляемые токи, А	3,57
Состояние вентиляционных каналов	устарели, загрязнены
Состояние вентиляционного оборудования, герметичность	повышенный шум
Балансировка рабочих колес вентиляторов	удовл.
Состояние шкивов и ременных передач	-
Состояние подшипников и посадочных мест под них	удовл.
Состояние оснований под вентиляционное оборудование	удовл.
Состояние виброизоляторов и гибких вставок	удовл.
Состояние труб системы теплоснабжения	удовл.

Изм .	Лист	№ докум.	Подп .	Дата

1975.06-24-001.ПЗ.Н2

Лист

112

Инв.№ подл	Подп. и дата	Взам. инв.№	Инв.№ дубл	Подп. и дата

Объект: ОАО "РусГидро"- "Загорская ГАЭС" пос. Богородское, 100.
Здание ГАЭС
Название системы: В61

Потребляемые токи, А	0,16
Состояние вентиляционных каналов	устарели, загрязнены
Состояние вентиляционного оборудования, герметичность	повышенный шум
Балансировка рабочих колес вентиляторов	удовл.
Состояние шкивов и ременных передач	-
Состояние подшипников и посадочных мест под них	удовл.
Состояние оснований под вентиляционное оборудование	удовл.
Состояние виброизоляторов и гибких вставок	удовл.
Состояние труб системы теплоснабжения	удовл.

Изм .	Лист	№ докум.	Подп .	Дата

1975.06-24-001.ПЗ.Н2

Лист

113

Инв.№ подл	Подп. и дата	Взам. инв.№	Инв.№ дубл	Подп. и дата

Объект: ОАО "РусГидро"- "Загорская ГАЭС" пос. Богородское, 100.

Здание ГАЭС

Название системы: В62

Потребляемые токи, А	9,83
Состояние вентиляционных каналов	устарели, загрязнены
Состояние вентиляционного оборудования, герметичность	повышенный шум
Балансировка рабочих колес вентиляторов	удовл.
Состояние шкивов и ременных передач	-
Состояние подшипников и посадочных мест под них	удовл.
Состояние оснований под вентиляционное оборудование	удовл.
Состояние виброизоляторов и гибких вставок	удовл.
Состояние труб системы теплоснабжения	удовл.

Изм .	Лист	№ докум.	Подп .	Дата

1975.06-24-001.ПЗ.Н2

Лист

114

Инв.№ подл	Подп. и дата	Взам. инв.№	Инв.№ дубл	Подп. и дата

Объект: ОАО "РусГидро"- "Загорская ГАЭС" пос. Богородское, 100.
Здание ГАЭС
Название системы: Пб1

Потребляемые токи, А	9,83
Состояние вентиляционных каналов	устарели, загрязнены
Состояние вентиляционного оборудования, герметичность	повышенный шум
Балансировка рабочих колес вентиляторов	удовл.
Состояние шкивов и ременных передач	-
Состояние подшипников и посадочных мест под них	удовл.
Состояние оснований под вентиляционное оборудование	удовл.
Состояние виброизоляторов и гибких вставок	удовл.
Состояние труб системы теплоснабжения	удовл.

Изм .	Лист	№ докум.	Подп .	Дата

1975.06-24-001.ПЗ.Н2

Лист

115

Инв.№ подл	Подп. и дата	Взам. инв.№	Инв.№ дубл	Подп. и дата

Объект: ОАО "РусГидро"- "Загорская ГАЭС" пос. Богородское, 100.

Здание ГАЭС

Название системы: ПР1

Потребляемые токи, А	98,31
Состояние вентиляционных каналов	устарели, загрязнены
Состояние вентиляционного оборудования, герметичность	повышенный шум
Балансировка рабочих колес вентиляторов	удовл.
Состояние шкивов и ременных передач	-
Состояние подшипников и посадочных мест под них	удовл.
Состояние оснований под вентиляционное оборудование	удовл.
Состояние виброизоляторов и гибких вставок	удовл.
Состояние труб системы теплоснабжения	удовл.

Изм .	Лист	№ докум.	Подп .	Дата

1975.06-24-001.ПЗ.Н2

Лист

116

<i>Инв.№ подл</i>	<i>Подп. и дата</i>	<i>Взам. инв.№</i>	<i>Инв.№ дубл</i>	<i>Подп. и дата</i>

Объект: ОАО "РусГидро"- "Загорская ГАЭС" пос. Богородское, 100.
Здание ГАЭС
Название системы: ПР2

Потребляемые токи, А	98,31
Состояние вентиляционных каналов	устарели, загрязнены
Состояние вентиляционного оборудования, герметичность	повышенный шум
Балансировка рабочих колес вентиляторов	удовл.
Состояние шкивов и ременных передач	-
Состояние подшипников и посадочных мест под них	удовл.
Состояние оснований под вентиляционное оборудование	удовл.
Состояние виброизоляторов и гибких вставок	удовл.
Состояние труб системы теплоснабжения	удовл.

Изм .	Лист	№ докум.	Подп .	Дата

1975.06-24-001.ПЗ.Н2

Лист

117

Инв.№ подл	Подп. и дата	Взам. инв.№	Инв.№ дубл	Подп. и дата

Объект: ОАО "РусГидро"- "Загорская ГАЭС" пос. Богородское, 100.
Здание ГАЭС
Название системы: ВР1

Потребляемые токи, А	39,32
Состояние вентиляционных каналов	устарели, загрязнены
Состояние вентиляционного оборудования, герметичность	повышенный шум
Балансировка рабочих колес вентиляторов	удовл.
Состояние шкивов и ременных передач	-
Состояние подшипников и посадочных мест под них	удовл.
Состояние оснований под вентиляционное оборудование	удовл.
Состояние виброизоляторов и гибких вставок	удовл.
Состояние труб системы теплоснабжения	удовл.

Изм .	Лист	№ докум.	Подп .	Дата

1975.06-24-001.ПЗ.Н2

Лист

118

Инв.№ подл	Подп. и дата	Взам. инв.№	Инв.№ дубл	Подп. и дата

Объект: ОАО "РусГидро"- "Загорская ГАЭС" пос. Богородское, 100.

Здание ГАЭС

Название системы: ВР2

Потребляемые токи, А	39,32
Состояние вентиляционных каналов	устарели, загрязнены
Состояние вентиляционного оборудования, герметичность	повышенный шум
Балансировка рабочих колес вентиляторов	удовл.
Состояние шкивов и ременных передач	-
Состояние подшипников и посадочных мест под них	удовл.
Состояние оснований под вентиляционное оборудование	удовл.
Состояние виброизоляторов и гибких вставок	удовл.
Состояние труб системы теплоснабжения	удовл.

Изм .	Лист	№ докум.	Подп .	Дата

1975.06-24-001.ПЗ.Н2

Лист

119

Инв.№ подл	Подп. и дата	Взам. инв.№	Инв.№ дубл	Подп. и дата

Объект: ОАО "РусГидро"- "Загорская ГАЭС" пос. Богородское, 100.
Здание ГАЭС
Название системы: Пт1

Потребляемые токи, А	19,66
Состояние вентиляционных каналов	устарели, загрязнены
Состояние вентиляционного оборудования, герметичность	повышенный шум
Балансировка рабочих колес вентиляторов	удовл.
Состояние шкивов и ременных передач	-
Состояние подшипников и посадочных мест под них	удовл.
Состояние оснований под вентиляционное оборудование	удовл.
Состояние виброизоляторов и гибких вставок	удовл.
Состояние труб системы теплоснабжения	удовл.

Изм .	Лист	№ докум.	Подп .	Дата

1975.06-24-001.ПЗ.Н2

Инв.№ подл	Подп. и дата	Взам. инв.№	Инв.№ дубл	Подп. и дата

Объект: ОАО "РусГидро"- "Загорская ГАЭС" пос. Богородское, 100.
Здание ГАЭС
Название системы: Пт2

Потребляемые токи, А	0,66
Состояние вентиляционных каналов	устарели, загрязнены
Состояние вентиляционного оборудования, герметичность	повышенный шум
Балансировка рабочих колес вентиляторов	удовл.
Состояние шкивов и ременных передач	-
Состояние подшипников и посадочных мест под них	удовл.
Состояние оснований под вентиляционное оборудование	удовл.
Состояние виброизоляторов и гибких вставок	удовл.
Состояние труб системы теплоснабжения	удовл.

Изм .	Лист	№ докум.	Подп .	Дата

1975.06-24-001.ПЗ.Н2

Лист

121

Инв.№ подл	Подп. и дата	Взам. инв.№	Инв.№ дубл	Подп. и дата

Объект: ОАО "РусГидро"- "Загорская ГАЭС" пос. Богородское, 100.

Здание ГАЭС

Название системы: ПтЗ

Потребляемые токи, А	3,93
Состояние вентиляционных каналов	устарели, загрязнены
Состояние вентиляционного оборудования, герметичность	повышенный шум
Балансировка рабочих колес вентиляторов	удовл.
Состояние шкивов и ременных передач	-
Состояние подшипников и посадочных мест под них	удовл.
Состояние оснований под вентиляционное оборудование	удовл.
Состояние виброизоляторов и гибких вставок	удовл.
Состояние труб системы теплоснабжения	удовл.

Изм .	Лист	№ докум.	Подп .	Дата

1975.06-24-001.ПЗ.Н2

Лист

122

Инв.№ подл	Подп. и дата	Взам. инв.№	Инв.№ дубл	Подп. и дата

Объект: ОАО "РусГидро"- "Загорская ГАЭС" пос. Богородское, 100.

Здание ГАЭС

Название системы: Пт4

Потребляемые токи, А	1,97
Состояние вентиляционных каналов	устарели, загрязнены
Состояние вентиляционного оборудования, герметичность	повышенный шум
Балансировка рабочих колес вентиляторов	удовл.
Состояние шкивов и ременных передач	-
Состояние подшипников и посадочных мест под них	удовл.
Состояние оснований под вентиляционное оборудование	удовл.
Состояние виброизоляторов и гибких вставок	удовл.
Состояние труб системы теплоснабжения	удовл.

Изм .	Лист	№ докум.	Подп .	Дата

1975.06-24-001.ПЗ.Н2

Лист

123

Инв.№ подл	Подп. и дата	Взам. инв.№	Инв.№ дубл	Подп. и дата

Объект: ОАО "РусГидро"- "Загорская ГАЭС" пос. Богородское, 100.

Здание ГАЭС

Название системы: ВтЗ

Потребляемые токи, А	0,23
Состояние вентиляционных каналов	устарели, загрязнены
Состояние вентиляционного оборудования, герметичность	повышенный шум
Балансировка рабочих колес вентиляторов	удовл.
Состояние шкивов и ременных передач	-
Состояние подшипников и посадочных мест под них	удовл.
Состояние оснований под вентиляционное оборудование	удовл.
Состояние виброизоляторов и гибких вставок	удовл.
Состояние труб системы теплоснабжения	удовл.

Изм .	Лист	№ докум.	Подп .	Дата

1975.06-24-001.ПЗ.Н2

Лист

124

Инв.№ подл	Подп. и дата	Взам. инв.№	Инв.№ дубл	Подп. и дата

Объект: ОАО "РусГидро"- "Загорская ГАЭС" пос. Богородское, 100.

Здание ГАЭС

Название системы: Вт4

Потребляемые токи, А	1,34
Состояние вентиляционных каналов	устарели, загрязнены
Состояние вентиляционного оборудования, герметичность	повышенный шум
Балансировка рабочих колес вентиляторов	удовл.
Состояние шкивов и ременных передач	-
Состояние подшипников и посадочных мест под них	удовл.
Состояние оснований под вентиляционное оборудование	удовл.
Состояние виброизоляторов и гибких вставок	удовл.
Состояние труб системы теплоснабжения	удовл.

Изм .	Лист	№ докум.	Подп .	Дата

1975.06-24-001.ПЗ.Н2

Лист

125

Инв.№ подл	Подп. и дата	Взам. инв.№	Инв.№ дубл	Подп. и дата

Объект: ОАО "РусГидро"- "Загорская ГАЭС" пос. Богородское, 100.

Здание ГАЭС

Название системы: Вт5

Потребляемые токи, А	3,93
Состояние вентиляционных каналов	устарели, загрязнены
Состояние вентиляционного оборудования, герметичность	повышенный шум
Балансировка рабочих колес вентиляторов	удовл.
Состояние шкивов и ременных передач	-
Состояние подшипников и посадочных мест под них	удовл.
Состояние оснований под вентиляционное оборудование	удовл.
Состояние виброизоляторов и гибких вставок	удовл.
Состояние труб системы теплоснабжения	удовл.

Изм .	Лист	№ докум.	Подп .	Дата

1975.06-24-001.ПЗ.Н2

Лист

126

Инв.№ подл	Подп. и дата	Взам. инв.№	Инв.№ дубл	Подп. и дата

Объект: ОАО "РусГидро"- "Загорская ГАЭС" пос. Богородское, 100.

Здание ГАЭС

Название системы: Втб

Потребляемые токи, А	1,97
Состояние вентиляционных каналов	устарели, загрязнены
Состояние вентиляционного оборудования, герметичность	повышенный шум
Балансировка рабочих колес вентиляторов	удовл.
Состояние шкивов и ременных передач	-
Состояние подшипников и посадочных мест под них	удовл.
Состояние оснований под вентиляционное оборудование	удовл.
Состояние виброизоляторов и гибких вставок	удовл.
Состояние труб системы теплоснабжения	удовл.

Изм .	Лист	№ докум.	Подп .	Дата

1975.06-24-001.ПЗ.Н2

Лист

127

Инв.№ подл	Подп. и дата	Взам. инв.№	Инв.№ дубл	Подп. и дата

Объект: ОАО "РусГидро"- "Загорская ГАЭС" пос. Богородское, 100.

Здание Водоприемника

Название системы: П1

Потребляемые токи, А	19,66
Состояние вентиляционных каналов	устарели, загрязнены
Состояние вентиляционного оборудования, герметичность	повышенный шум
Балансировка рабочих колес вентиляторов	удовл.
Состояние шкивов и ременных передач	-
Состояние подшипников и посадочных мест под них	удовл.
Состояние оснований под вентиляционное оборудование	удовл.
Состояние виброизоляторов и гибких вставок	удовл.
Состояние труб системы теплоснабжения	удовл.

Изм .	Лист	№ докум.	Подп .	Дата

1975.06-24-001.П3.Н3

Лист

128

Инв.№ подл	Подп. и дата	Взам. инв.№	Инв.№ дубл	Подп. и дата

Объект: ОАО "РусГидро"- "Загорская ГАЭС" пос. Богородское, 100.

Здание Водоприемника

Название системы: П2

Потребляемые токи, А	19,66
Состояние вентиляционных каналов	устарели, загрязнены
Состояние вентиляционного оборудования, герметичность	повышенный шум
Балансировка рабочих колес вентиляторов	удовл.
Состояние шкивов и ременных передач	-
Состояние подшипников и посадочных мест под них	удовл.
Состояние оснований под вентиляционное оборудование	удовл.
Состояние виброизоляторов и гибких вставок	удовл.
Состояние труб системы теплоснабжения	удовл.

Изм .	Лист	№ докум.	Подп .	Дата

1975.06-24-001.ПЗ.НЗ

Лист

129

Инв.№ подл	Подп. и дата	Взам. инв.№	Инв.№ дубл	Подп. и дата

Объект: ОАО "РусГидро"- "Загорская ГАЭС" пос. Богородское, 100.
Здание Водоприемника
Название системы: ПЗ

Потребляемые токи, А	3,93
Состояние вентиляционных каналов	устарели, загрязнены
Состояние вентиляционного оборудования, герметичность	повышенный шум
Балансировка рабочих колес вентиляторов	удовл.
Состояние шкивов и ременных передач	-
Состояние подшипников и посадочных мест под них	удовл.
Состояние оснований под вентиляционное оборудование	удовл.
Состояние виброизоляторов и гибких вставок	удовл.
Состояние труб системы теплоснабжения	удовл.

Изм .	Лист	№ докум.	Подп .	Дата

1975.06-24-001.ПЗ.НЗ

Лист

130

Инв.№ подл	Подп. и дата	Взам. инв.№	Инв.№ дубл	Подп. и дата

Объект: ОАО "РусГидро"- "Загорская ГАЭС" пос. Богородское, 100.
Здание Водоприемника
Название системы: П4

Потребляемые токи, А	3,93
Состояние вентиляционных каналов	устарели, загрязнены
Состояние вентиляционного оборудования, герметичность	повышенный шум
Балансировка рабочих колес вентиляторов	удовл.
Состояние шкивов и ременных передач	-
Состояние подшипников и посадочных мест под них	удовл.
Состояние оснований под вентиляционное оборудование	удовл.
Состояние виброизоляторов и гибких вставок	удовл.
Состояние труб системы теплоснабжения	удовл.

Изм .	Лист	№ докум.	Подп .	Дата

1975.06-24-001.ПЗ.НЗ

Лист

131

Инв.№ подл	Подп. и дата	Взам. инв.№	Инв.№ дубл	Подп. и дата

Объект: ОАО "РусГидро"- "Загорская ГАЭС" пос. Богородское, 100.

Здание Водоприемника

Название системы: П5

Потребляемые токи, А	1,97
Состояние вентиляционных каналов	устарели, загрязнены
Состояние вентиляционного оборудования, герметичность	повышенный шум
Балансировка рабочих колес вентиляторов	удовл.
Состояние шкивов и ременных передач	-
Состояние подшипников и посадочных мест под них	удовл.
Состояние оснований под вентиляционное оборудование	удовл.
Состояние виброизоляторов и гибких вставок	удовл.
Состояние труб системы теплоснабжения	удовл.

Изм .	Лист	№ докум.	Подп .	Дата

1975.06-24-001.ПЗ.НЗ

Лист

132

Инв.№ подл	Подп. и дата	Взам. инв.№	Инв.№ дубл	Подп. и дата

Объект: ОАО "РусГидро"- "Загорская ГАЭС" пос. Богородское, 100.
Здание Водоприемника
Название системы: П6

Потребляемые токи, А	1,97
Состояние вентиляционных каналов	устарели, загрязнены
Состояние вентиляционного оборудования, герметичность	повышенный шум
Балансировка рабочих колес вентиляторов	удовл.
Состояние шкивов и ременных передач	-
Состояние подшипников и посадочных мест под них	удовл.
Состояние оснований под вентиляционное оборудование	удовл.
Состояние виброизоляторов и гибких вставок	удовл.
Состояние труб системы теплоснабжения	удовл.

Изм .	Лист	№ докум.	Подп .	Дата

1975.06-24-001.ПЗ.НЗ

Лист

133

<i>Инв.№ подл</i>	<i>Подп. и дата</i>	<i>Взам. инв.№</i>	<i>Инв.№ дубл</i>	<i>Подп. и дата</i>

Объект: ОАО "РусГидро"- "Загорская ГАЭС" пос. Богородское, 100.

Здание Водоприемника

Название системы: П7

Потребляемые токи, А	3,93
Состояние вентиляционных каналов	устарели, загрязнены
Состояние вентиляционного оборудования, герметичность	повышенный шум
Балансировка рабочих колес вентиляторов	удовл.
Состояние шкивов и ременных передач	-
Состояние подшипников и посадочных мест под них	удовл.
Состояние оснований под вентиляционное оборудование	удовл.
Состояние виброизоляторов и гибких вставок	удовл.
Состояние труб системы теплоснабжения	удовл.

Изм .	Лист	№ докум.	Подп .	Дата

1975.06-24-001.ПЗ.НЗ

Лист

134

Инв.№ подл	Подп. и дата	Взам. инв.№	Инв.№ дубл	Подп. и дата

Объект: ОАО "РусГидро"- "Загорская ГАЭС" пос. Богородское, 100.
Здание Водоприемника
Название системы: П8

Потребляемые токи, А	3,93
Состояние вентиляционных каналов	устарели, загрязнены
Состояние вентиляционного оборудования, герметичность	повышенный шум
Балансировка рабочих колес вентиляторов	удовл.
Состояние шкивов и ременных передач	-
Состояние подшипников и посадочных мест под них	удовл.
Состояние оснований под вентиляционное оборудование	удовл.
Состояние виброизоляторов и гибких вставок	удовл.
Состояние труб системы теплоснабжения	удовл.

Изм .	Лист	№ докум.	Подп .	Дата

1975.06-24-001.ПЗ.НЗ

Лист

135

Инв.№ подл	Подп. и дата	Взам. инв.№	Инв.№ дубл	Подп. и дата

Объект: ОАО "РусГидро"- "Загорская ГАЭС" пос. Богородское, 100.
Здание Водоприемника
Название системы: П9

Потребляемые токи, А	3,93
Состояние вентиляционных каналов	устарели, загрязнены
Состояние вентиляционного оборудования, герметичность	повышенный шум
Балансировка рабочих колес вентиляторов	удовл.
Состояние шкивов и ременных передач	-
Состояние подшипников и посадочных мест под них	удовл.
Состояние оснований под вентиляционное оборудование	удовл.
Состояние виброизоляторов и гибких вставок	удовл.
Состояние труб системы теплоснабжения	удовл.

Изм .	Лист	№ докум.	Подп .	Дата

1975.06-24-001.ПЗ.НЗ

Лист

136

Инв.№ подл	Подп. и дата	Взам. инв.№	Инв.№ дубл	Подп. и дата

Объект: ОАО "РусГидро"- "Загорская ГАЭС" пос. Богородское, 100.

Здание Водоприемника

Название системы: П10

Потребляемые токи, А	3,93
Состояние вентиляционных каналов	устарели, загрязнены
Состояние вентиляционного оборудования, герметичность	повышенный шум
Балансировка рабочих колес вентиляторов	удовл.
Состояние шкивов и ременных передач	-
Состояние подшипников и посадочных мест под них	удовл.
Состояние оснований под вентиляционное оборудование	удовл.
Состояние виброизоляторов и гибких вставок	удовл.
Состояние труб системы теплоснабжения	удовл.

Изм .	Лист	№ докум.	Подп .	Дата

1975.06-24-001.ПЗ.НЗ

Лист

137

Инв.№ подл	Подп. и дата	Взам. инв.№	Инв.№ дубл	Подп. и дата

Объект: ОАО "РусГидро"- "Загорская ГАЭС" пос. Богородское, 100.

Здание Водоприемника

Название системы: В1

Потребляемые токи, А	3,93
Состояние вентиляционных каналов	устарели, загрязнены
Состояние вентиляционного оборудования, герметичность	повышенный шум
Балансировка рабочих колес вентиляторов	удовл.
Состояние шкивов и ременных передач	-
Состояние подшипников и посадочных мест под них	удовл.
Состояние оснований под вентиляционное оборудование	удовл.
Состояние виброизоляторов и гибких вставок	удовл.
Состояние труб системы теплоснабжения	удовл.

Изм .	Лист	№ докум.	Подп .	Дата

1975.06-24-001.ПЗ.НЗ

Лист

138

Инв.№ подл	Подп. и дата	Взам. инв.№	Инв.№ дубл	Подп. и дата

Объект: ОАО "РусГидро"- "Загорская ГАЭС" пос. Богородское, 100.

Здание Водоприемника

Название системы: В2

Потребляемые токи, А	3,93
Состояние вентиляционных каналов	устарели, загрязнены
Состояние вентиляционного оборудования, герметичность	повышенный шум
Балансировка рабочих колес вентиляторов	удовл.
Состояние шкивов и ременных передач	-
Состояние подшипников и посадочных мест под них	удовл.
Состояние оснований под вентиляционное оборудование	удовл.
Состояние виброизоляторов и гибких вставок	удовл.
Состояние труб системы теплоснабжения	удовл.

Изм .	Лист	№ докум.	Подп .	Дата

1975.06-24-001.ПЗ.НЗ

Лист

139

Инв.№ подл	Подп. и дата	Взам. инв.№	Инв.№ дубл	Подп. и дата

Объект: ОАО "РусГидро"- "Загорская ГАЭС" пос. Богородское, 100.
Здание Водоприемника
Название системы: ВЗ

Потребляемые токи, А	0,54
Состояние вентиляционных каналов	устарели, загрязнены
Состояние вентиляционного оборудования, герметичность	повышенный шум
Балансировка рабочих колес вентиляторов	удовл.
Состояние шкивов и ременных передач	-
Состояние подшипников и посадочных мест под них	удовл.
Состояние оснований под вентиляционное оборудование	удовл.
Состояние виброизоляторов и гибких вставок	удовл.
Состояние труб системы теплоснабжения	удовл.

Изм .	Лист	№ докум.	Подп .	Дата

1975.06-24-001.ПЗ.НЗ

Лист

140

Инв.№ подл	Подп. и дата	Взам. инв.№	Инв.№ дубл	Подп. и дата

Объект: ОАО "РусГидро"- "Загорская ГАЭС" пос. Богородское, 100.
Здание Водоприемника
Название системы: В4

Потребляемые токи, А	0,54
Состояние вентиляционных каналов	устарели, загрязнены
Состояние вентиляционного оборудования, герметичность	повышенный шум
Балансировка рабочих колес вентиляторов	удовл.
Состояние шкивов и ременных передач	-
Состояние подшипников и посадочных мест под них	удовл.
Состояние оснований под вентиляционное оборудование	удовл.
Состояние виброизоляторов и гибких вставок	удовл.
Состояние труб системы теплоснабжения	удовл.

Изм .	Лист	№ докум.	Подп .	Дата

1975.06-24-001.ПЗ.НЗ

Лист

141

Инв.№ подл	Подп. и дата	Взам. инв.№	Инв.№ дубл	Подп. и дата

Объект: ОАО "РусГидро"- "Загорская ГАЭС" пос. Богородское, 100.
Здание Водоприемника
Название системы: В5

Потребляемые токи, А	1,34
Состояние вентиляционных каналов	устарели, загрязнены
Состояние вентиляционного оборудования, герметичность	повышенный шум
Балансировка рабочих колес вентиляторов	удовл.
Состояние шкивов и ременных передач	-
Состояние подшипников и посадочных мест под них	удовл.
Состояние оснований под вентиляционное оборудование	удовл.
Состояние виброизоляторов и гибких вставок	удовл.
Состояние труб системы теплоснабжения	удовл.

Изм .	Лист	№ докум.	Подп .	Дата

1975.06-24-001.ПЗ.НЗ

Лист

142

Инв.№ подл	Подп. и дата	Взам. инв.№	Инв.№ дубл	Подп. и дата

Объект: ОАО "РусГидро"- "Загорская ГАЭС" пос. Богородское, 100.
Здание Водоприемника
Название системы: В6

Потребляемые токи, А	1,34
Состояние вентиляционных каналов	устарели, загрязнены
Состояние вентиляционного оборудования, герметичность	повышенный шум
Балансировка рабочих колес вентиляторов	удовл.
Состояние шкивов и ременных передач	-
Состояние подшипников и посадочных мест под них	удовл.
Состояние оснований под вентиляционное оборудование	удовл.
Состояние виброизоляторов и гибких вставок	удовл.
Состояние труб системы теплоснабжения	удовл.

Изм .	Лист	№ докум.	Подп .	Дата

1975.06-24-001.ПЗ.НЗ

Лист

143

Инв.№ подл	Подп. и дата	Взам. инв.№	Инв.№ дубл	Подп. и дата

Объект: ОАО "РусГидро"- "Загорская ГАЭС" пос. Богородское, 100.
Здание Водоприемника
Название системы: В7

Потребляемые токи, А	7,15
Состояние вентиляционных каналов	устарели, загрязнены
Состояние вентиляционного оборудования, герметичность	повышенный шум
Балансировка рабочих колес вентиляторов	удовл.
Состояние шкивов и ременных передач	-
Состояние подшипников и посадочных мест под них	удовл.
Состояние оснований под вентиляционное оборудование	удовл.
Состояние виброизоляторов и гибких вставок	удовл.
Состояние труб системы теплоснабжения	удовл.

Изм .	Лист	№ докум.	Подп .	Дата

1975.06-24-001.ПЗ.НЗ

Лист

144

Инв.№ подл	Подп. и дата	Взам. инв.№	Инв.№ дубл	Подп. и дата

Объект: ОАО "РусГидро"- "Загорская ГАЭС" пос. Богородское, 100.

Здание Водоприемника

Название системы: В8

Потребляемые токи, А	7,15
Состояние вентиляционных каналов	устарели, загрязнены
Состояние вентиляционного оборудования, герметичность	повышенный шум
Балансировка рабочих колес вентиляторов	удовл.
Состояние шкивов и ременных передач	-
Состояние подшипников и посадочных мест под них	удовл.
Состояние оснований под вентиляционное оборудование	удовл.
Состояние виброизоляторов и гибких вставок	удовл.
Состояние труб системы теплоснабжения	удовл.

Изм .	Лист	№ докум.	Подп .	Дата

1975.06-24-001.ПЗ.НЗ

Лист

145

Инв.№ подл	Подп. и дата	Взам. инв.№	Инв.№ дубл	Подп. и дата

Объект: ОАО "РусГидро"- "Загорская ГАЭС" пос. Богородское, 100.
Здание Водоприемника
Название системы: В13

Потребляемые токи, А	9,83
Состояние вентиляционных каналов	устарели, загрязнены
Состояние вентиляционного оборудования, герметичность	повышенный шум
Балансировка рабочих колес вентиляторов	удовл.
Состояние шкивов и ременных передач	-
Состояние подшипников и посадочных мест под них	удовл.
Состояние оснований под вентиляционное оборудование	удовл.
Состояние виброизоляторов и гибких вставок	удовл.
Состояние труб системы теплоснабжения	удовл.

Изм .	Лист	№ докум.	Подп .	Дата

1975.06-24-001.ПЗ.НЗ

Лист

146

Инв.№ подл	Подп. и дата	Взам. инв.№	Инв.№ дубл	Подп. и дата

Объект: ОАО "РусГидро"- "Загорская ГАЭС" пос. Богородское, 100.
Здание Водоприемника
Название системы: В14

Потребляемые токи, А	9,83
Состояние вентиляционных каналов	устарели, загрязнены
Состояние вентиляционного оборудования, герметичность	повышенный шум
Балансировка рабочих колес вентиляторов	удовл.
Состояние шкивов и ременных передач	-
Состояние подшипников и посадочных мест под них	удовл.
Состояние оснований под вентиляционное оборудование	удовл.
Состояние виброизоляторов и гибких вставок	удовл.
Состояние труб системы теплоснабжения	удовл.

Изм .	Лист	№ докум.	Подп .	Дата

1975.06-24-001.ПЗ.НЗ

Лист

147

Инв.№ подл	Подп. и дата	Взам. инв.№	Инв.№ дубл	Подп. и дата

Объект: ОАО "РусГидро"- "Загорская ГАЭС" пос. Богородское, 100.
Здание Водоприемника
Название системы: В15

Потребляемые токи, А	0,21
Состояние вентиляционных каналов	устарели, загрязнены
Состояние вентиляционного оборудования, герметичность	повышенный шум
Балансировка рабочих колес вентиляторов	удовл.
Состояние шкивов и ременных передач	-
Состояние подшипников и посадочных мест под них	удовл.
Состояние оснований под вентиляционное оборудование	удовл.
Состояние виброизоляторов и гибких вставок	удовл.
Состояние труб системы теплоснабжения	удовл.

Изм .	Лист	№ докум.	Подп .	Дата

1975.06-24-001.ПЗ.НЗ

Лист

148

Инв.№ подл	Подп. и дата	Взам. инв.№	Инв.№ дубл	Подп. и дата

Объект: ОАО "РусГидро"- "Загорская ГАЭС" пос. Богородское, 100.
Здание Водоприемника
Название системы: РАв1

Потребляемые токи, А	0,71
Состояние вентиляционных каналов	устарели, загрязнены
Состояние вентиляционного оборудования, герметичность	повышенный шум
Балансировка рабочих колес вентиляторов	удовл.
Состояние шкивов и ременных передач	-
Состояние подшипников и посадочных мест под них	удовл.
Состояние оснований под вентиляционное оборудование	удовл.
Состояние виброизоляторов и гибких вставок	удовл.
Состояние труб системы теплоснабжения	-

Изм .	Лист	№ докум.	Подп .	Дата

1975.06-24-001.ПЗ.НЗ

Лист

149

Инв.№ подл	Подп. и дата	Взам. инв.№	Инв.№ дубл	Подп. и дата

Объект: ОАО "РусГидро"- "Загорская ГАЭС" пос. Богородское, 100.
Здание Водоприемника
Название системы: РАв2

Потребляемые токи, А	0,71
Состояние вентиляционных каналов	устарели, загрязнены
Состояние вентиляционного оборудования, герметичность	повышенный шум
Балансировка рабочих колес вентиляторов	удовл.
Состояние шкивов и ременных передач	-
Состояние подшипников и посадочных мест под них	удовл.
Состояние оснований под вентиляционное оборудование	удовл.
Состояние виброизоляторов и гибких вставок	удовл.
Состояние труб системы теплоснабжения	-

Изм .	Лист	№ докум.	Подп .	Дата

1975.06-24-001.ПЗ.НЗ

Лист

150

Инв.№ подл	Подп. и дата	Взам. инв.№	Инв.№ дубл	Подп. и дата

Объект: ОАО "РусГидро"- "Загорская ГАЭС" пос. Богородское, 100.
Здание Водоприемника
Название системы: РАВЗ

Потребляемые токи, А	0,71
Состояние вентиляционных каналов	устарели, загрязнены
Состояние вентиляционного оборудования, герметичность	повышенный шум
Балансировка рабочих колес вентиляторов	удовл.
Состояние шкивов и ременных передач	-
Состояние подшипников и посадочных мест под них	удовл.
Состояние оснований под вентиляционное оборудование	удовл.
Состояние виброизоляторов и гибких вставок	удовл.
Состояние труб системы теплоснабжения	-

Изм .	Лист	№ докум.	Подп .	Дата

1975.06-24-001.ПЗ.НЗ

Лист

151

Инв.№ подл	Подп. и дата	Взам. инв.№	Инв.№ дубл	Подп. и дата

Объект: ОАО "РусГидро"- "Загорская ГАЭС" пос. Богородское, 100.
Здание Водоприемника
Название системы: РАв4

Потребляемые токи, А	0,71
Состояние вентиляционных каналов	устарели, загрязнены
Состояние вентиляционного оборудования, герметичность	повышенный шум
Балансировка рабочих колес вентиляторов	удовл.
Состояние шкивов и ременных передач	-
Состояние подшипников и посадочных мест под них	удовл.
Состояние оснований под вентиляционное оборудование	удовл.
Состояние виброизоляторов и гибких вставок	удовл.
Состояние труб системы теплоснабжения	удовл.

Изм .	Лист	№ докум.	Подп .	Дата

1975.06-24-001.ПЗ.НЗ

Лист

152

Инв.№ подл	Подп. и дата	Взам. инв.№	Инв.№ дубл	Подп. и дата

Объект: ОАО "РусГидро"- "Загорская ГАЭС" пос. Богородское, 100.

Здание Водоприемника

Название системы: РАВ5

Потребляемые токи, А	0,71
Состояние вентиляционных каналов	устарели, загрязнены
Состояние вентиляционного оборудования, герметичность	повышенный шум
Балансировка рабочих колес вентиляторов	удовл.
Состояние шкивов и ременных передач	-
Состояние подшипников и посадочных мест под них	удовл.
Состояние оснований под вентиляционное оборудование	удовл.
Состояние виброизоляторов и гибких вставок	удовл.
Состояние труб системы теплоснабжения	-

Изм .	Лист	№ докум.	Подп .	Дата

1975.06-24-001.ПЗ.НЗ

Лист

153

Инв.№ подл	Подп. и дата	Взам. инв.№	Инв.№ дубл	Подп. и дата

Объект: ОАО "РусГидро"- "Загорская ГАЭС" пос. Богородское, 100.
Здание Водоприемника
Название системы: В9

Потребляемые токи, А	0,71
Состояние вентиляционных каналов	устарели, загрязнены
Состояние вентиляционного оборудования, герметичность	повышенный шум
Балансировка рабочих колес вентиляторов	удовл.
Состояние шкивов и ременных передач	-
Состояние подшипников и посадочных мест под них	удовл.
Состояние оснований под вентиляционное оборудование	удовл.
Состояние виброизоляторов и гибких вставок	удовл.
Состояние труб системы теплоснабжения	-

Изм .	Лист	№ докум.	Подп .	Дата

1975.06-24-001.ПЗ.НЗ

Лист

154

Инв.№ подл	Подп. и дата	Взам. инв.№	Инв.№ дубл	Подп. и дата

Объект: ОАО "РусГидро"- "Загорская ГАЭС" пос. Богородское, 100.
Здание Водоприемника
Название системы: В10

Потребляемые токи, А	0,71
Состояние вентиляционных каналов	устарели, загрязнены
Состояние вентиляционного оборудования, герметичность	повышенный шум
Балансировка рабочих колес вентиляторов	удовл.
Состояние шкивов и ременных передач	-
Состояние подшипников и посадочных мест под них	удовл.
Состояние оснований под вентиляционное оборудование	удовл.
Состояние виброизоляторов и гибких вставок	удовл.
Состояние труб системы теплоснабжения	-

Изм .	Лист	№ докум.	Подп .	Дата

1975.06-24-001.ПЗ.НЗ

Лист

155

Инв.№ подл	Подп. и дата	Взам. инв.№	Инв.№ дубл	Подп. и дата

Объект: ОАО "РусГидро"- "Загорская ГАЭС" пос. Богородское, 100.
Здание Водоприемника
Название системы: В11

Потребляемые токи, А	0,71
Состояние вентиляционных каналов	устарели, загрязнены
Состояние вентиляционного оборудования, герметичность	повышенный шум
Балансировка рабочих колес вентиляторов	удовл.
Состояние шкивов и ременных передач	-
Состояние подшипников и посадочных мест под них	удовл.
Состояние оснований под вентиляционное оборудование	удовл.
Состояние виброизоляторов и гибких вставок	удовл.
Состояние труб системы теплоснабжения	-

Изм .	Лист	№ докум.	Подп .	Дата

1975.06-24-001.ПЗ.НЗ

Лист

156

Инв.№ подл	Подп. и дата	Взам. инв.№	Инв.№ дубл	Подп. и дата

Объект: ОАО "РусГидро"- "Загорская ГАЭС" пос. Богородское, 100.

Здание Водоприемника

Название системы: В12

Потребляемые токи, А	0,71
Состояние вентиляционных каналов	устарели, загрязнены
Состояние вентиляционного оборудования, герметичность	повышенный шум
Балансировка рабочих колес вентиляторов	удовл.
Состояние шкивов и ременных передач	-
Состояние подшипников и посадочных мест под них	удовл.
Состояние оснований под вентиляционное оборудование	удовл.
Состояние виброизоляторов и гибких вставок	удовл.
Состояние труб системы теплоснабжения	-

Изм .	Лист	№ докум.	Подп .	Дата

1975.06-24-001.ПЗ.НЗ

Лист

157

Инв.№ подл	Подп. и дата	Взам. инв.№	Инв.№ дубл	Подп. и дата

Объект: ОАО "РусГидро"- "Загорская ГАЭС" пос. Богородское, 100.
Здание Водоприемника
Название системы: В16

Потребляемые токи, А	2,68
Состояние вентиляционных каналов	устарели, загрязнены
Состояние вентиляционного оборудования, герметичность	повышенный шум
Балансировка рабочих колес вентиляторов	удовл.
Состояние шкивов и ременных передач	-
Состояние подшипников и посадочных мест под них	удовл.
Состояние оснований под вентиляционное оборудование	удовл.
Состояние виброизоляторов и гибких вставок	удовл.
Состояние труб системы теплоснабжения	удовл.

Изм .	Лист	№ докум.	Подп .	Дата

1975.06-24-001.ПЗ.НЗ

Лист

158

Приложение П

Лицензии и сертификаты

1975.06.24-001.ПЗ.П

Саморегулируемая организация,
основанная на членстве лиц, осуществляющих строительство
Некоммерческое партнерство организаций строительной отрасли
«Строительный ресурс»
191123, г. Санкт-Петербург, ул. Захарьевская, д. 31, лит. А
<http://stroyresurs.info>
регистрационный номер в государственном реестре
саморегулируемых организаций:
СРО-С-236-22042011

г. Санкт-Петербург

«28» июля 2014 года

СВИДЕТЕЛЬСТВО

о допуске к определенному виду или видам работ, которые оказывают
влияние на безопасность объектов капитального строительства

№ СРОСП-С-В-10117.3-28072014



№ 10117.С

Выдано члену саморегулируемой организации Обществу с
ограниченной ответственностью «Северус», ОГРН 1117847475789,
ИНН 7810846644, адрес местонахождения: 196084, РФ, г.
Санкт-Петербург, ул. Цветочная, д. 18.

Основание выдачи Свидетельства: Решение Совета СРО НП
«Строительный ресурс», протокол № 822 от 28 июля 2014 года.

Настоящим Свидетельством подтверждается допуск к работам,
указанным в приложении к настоящему Свидетельству, которые
оказывают влияние на безопасность объектов капитального
строительства.

Начало действия с «28» июля 2014 года.

Свидетельство без приложения не действительно.

Свидетельство выдано без ограничения срока и территории его
действия.

Свидетельство выдано взамен ранее выданного № СРОСП-С-В-
8949.2-23092013.

Директор СРО НП
«Строительный ресурс»

Подпись
М.П.



Киселев Е.В.

Инов. № подл.	Взам. инв. №
Подпись и дата	

Изм.	Кол.уч	Лист	№ док.	Подп.	Дата

1975.06.24-001.ПЗ.П

Лист

1

Приложение 1.1.

к Свидетельству о допуске к определенному
виду или видам работ, которые оказывают
влияние на безопасность объектов
капитального строительства
от «28» июля 2014 года
№ СРОСР-С-В-10117.3-28072014

Виды работ, которые оказывают влияние на безопасность
объектов капитального строительства (**кроме особо опасных и
технически сложных объектов, объектов использования атомной
энергии**) и о допуске к которым член Саморегулируемой организации,
основанной на членстве лиц, осуществляющих строительство
Некоммерческого партнерства «Строительный ресурс»

Общество с ограниченной ответственностью «Северус»
имеет Свидетельство

№	Наименование вида работ
2.	Подготовительные работы
2.3	Устройство рельсовых подкрановых путей и фундаментов (опоры) стационарных кранов
3.	Земляные работы
3.2	Разработка грунта и устройство дренажей в водохозяйственном строительстве
3.3	Разработка грунта методом гидромеханизации
3.4	Работы по искусственному замораживанию грунтов
3.6	Механизированное рыхление и разработка вечномерзлых грунтов
3.7	Работы по водопонижению, организации поверхностного стока и водоотвода
4.	Устройство скважин
4.2	Бурение и обустройство скважин (кроме нефтяных и газовых скважин)
4.3	Крепление скважин трубами, извлечение труб, свободный спуск или подъем труб из скважин
4.4	Тампонажные работы
4.5	Сооружение шахтных колодцев
5.	Свайные работы. Закрепление грунтов
5.1	Свайные работы, выполняемые с земли, в том числе в морских и речных условиях
5.2	Свайные работы, выполняемые в мерзлых и вечномерзлых грунтах
5.3	Устройство ростверков
5.4	Устройство забивных и буронабивных свай
5.5	Термическое укрепление грунтов
5.6	Цементация грунтовых оснований с забивкой инъекторов
5.7	Силикатизация и смолизация грунтов
5.8	Работы по возведению сооружений способом «стена в грунте»
5.9	Погружение и подъем стальных и шпунтованных свай
6.	Устройство бетонных и железобетонных монолитных конструкций
6.1	Опалубочные работы

Изм.	Кол.уч	Лист	№ док.	Подп.	Дата
Инд. № подл.	Подпись и дата	Взам. инв. №			

6.2	Арматурные работы
6.3	Устройство монолитных бетонных и железобетонных конструкций
7.	Монтаж сборных бетонных и железобетонных конструкций
7.1	Монтаж фундаментов и конструкций подземной части зданий и сооружений
7.2	Монтаж элементов конструкций надземной части зданий и сооружений, в том числе колонн, рам, ригелей, ферм, балок, плит, поясов, панелей стен и перегородок
7.3	Монтаж объемных блоков, в том числе вентиляционных блоков, шахт лифтов и мусоропроводов, санитарно-технических кабин
10.	Монтаж металлических конструкций
10.1	Монтаж, усиление и демонтаж конструктивных элементов и ограждающих конструкций зданий и сооружений
10.2	Монтаж, усиление и демонтаж конструкций транспортных галерей
10.3	Монтаж, усиление и демонтаж резервуарных конструкций
10.4	Монтаж, усиление и демонтаж мачтовых сооружений, башен, вытяжных труб
10.5	Монтаж, усиление и демонтаж технологических конструкций
10.6	Монтаж и демонтаж тросовых несущих конструкций (растяжки, вантовые конструкции и прочие)
12.	Защита строительных конструкций, трубопроводов и оборудования (кроме магистральных и промышленных трубопроводов)
12.1	Футеровочные работы
12.2	Кладка из кислотоупорного кирпича и фасонных кислотоупорных керамических изделий
12.4	Гуммирование (обкладка листовыми резинами и жидкими резиновыми смесями)
12.5	Устройство оклеечной изоляции
12.6	Устройство металлизационных покрытий
12.7	Нанесение лицевого покрытия при устройстве монолитного пола в помещениях с агрессивными средами
12.8	Антисептирование деревянных конструкций
12.9	Гидроизоляция строительных конструкций
12.10	Работы по теплоизоляции зданий, строительных конструкций и оборудования
12.12	Работы по огнезащите строительных конструкций и оборудования
15.	Устройство внутренних инженерных систем и оборудования зданий и сооружений
15.3	Устройство и демонтаж системы газоснабжения
16.	Устройство наружных сетей водопровода
16.1	Укладка трубопроводов водопроводных
16.2	Монтаж и демонтаж запорной арматуры и оборудования водопроводных сетей
16.3	Устройство водопроводных колодцев, оголовков, гасителей водосборов
16.4	Очистка полости и испытание трубопроводов водопровода
17.	Устройство наружных сетей канализации
17.1	Укладка трубопроводов канализационных безнапорных
17.2	Укладка трубопроводов канализационных напорных
17.3	Монтаж и демонтаж запорной арматуры и оборудования канализационных сетей
17.4	Устройство канализационных и водосточных колодцев

Ив. № подл.	Подпись и дата	Взам. инв. №

Изм.	Кол.уч	Лист	№ док.	Подп.	Дата

17.5	Устройство фильтрующего основания под иловые площадки и поля фильтрации
17.6	Укладка дренажных труб на иловых площадках
17.7	Очистка полости и испытание трубопроводов канализации
18.	Устройство наружных сетей теплоснабжения
18.1	Укладка трубопроводов теплоснабжения с температурой теплоносителя до 115 градусов Цельсия
18.2	Укладка трубопроводов теплоснабжения с температурой теплоносителя 115 градусов Цельсия и выше
18.3	Монтаж и демонтаж запорной арматуры и оборудования сетей теплоснабжения
18.4	Устройство колодцев и камер сетей теплоснабжения
18.5	Очистка полости и испытание трубопроводов теплоснабжения
19.	Устройство наружных сетей газоснабжения, кроме магистральных
19.1	Укладка газопроводов с рабочим давлением до 0,005 МПа включительно
19.2	Укладка газопроводов с рабочим давлением от 0,005 МПа до 0,3 МПа включительно
19.3	Укладка газопроводов с рабочим давлением от 0,3 МПа до 1,2 МПа включительно (для природного газа), до 1,6 МПа включительно (для сжиженного углеводородного газа)
19.4	Установка сборников конденсата гидрозатворов и компенсаторов на газопроводах
19.5	Монтаж и демонтаж газорегуляторных пунктов и установок
19.6	Монтаж и демонтаж резервуарных и групповых баллонных установок сжиженного газа
19.7	Ввод газопровода в здания и сооружения
19.8	Монтаж и демонтаж газового оборудования потребителей, использующих природный и сжиженный газ
19.9	Врезка под давлением в действующие газопроводы, отключение и заглушка под давлением действующих газопроводов
19.10	Очистка полости и испытание газопроводов
20.	Устройство наружных электрических сетей и линий связи
20.2	Устройство сетей электроснабжения напряжением до 35 кВ включительно
20.3	Устройство сетей электроснабжения напряжением до 330 кВ включительно
20.5	Монтаж и демонтаж опор для воздушных линий электропередачи напряжением до 35 кВ
20.6	Монтаж и демонтаж опор для воздушных линий электропередачи напряжением до 500 кВ
20.8	Монтаж и демонтаж проводов и грозозащитных тросов воздушных линий электропередачи напряжением до 35 кВ включительно
20.9	Монтаж и демонтаж проводов и грозозащитных тросов воздушных линий электропередачи напряжением свыше 35 кВ
20.10	Монтаж и демонтаж трансформаторных подстанций и линейного электрооборудования напряжением до 35 кВ включительно
20.11	Монтаж и демонтаж трансформаторных подстанций и линейного электрооборудования напряжением свыше 35 кВ
20.12	Установка распределительных устройств, коммутационной аппаратуры, устройств защиты
22.	Устройство объектов нефтяной и газовой промышленности
22.1	Монтаж магистральных и промысловых трубопроводов

Изм.	Кол.уч	Лист	№ док.	Подп.	Дата
Инт. № подл.	Подпись и дата	Взам. инв. №			

Инв. № подл.	Подпись и дата	Взам. инв. №

22.2	Работы по обустройству объектов подготовки нефти и газа к транспорту
22.3	Устройство нефтебаз и газохранилищ
22.4	Устройство сооружений переходов под линейными объектами (автомобильные и железные дороги) и другими препятствиями естественного и искусственного происхождения
22.5	Работы по строительству переходов методом наклонно-направленного бурения
22.6	Устройство электрохимической защиты трубопроводов
22.7	Врезка под давлением в действующие магистральные и промысловые трубопроводы, отключение и заглушка под давлением действующих магистральных и промысловых трубопроводов
22.8	Выполнение антикоррозионной защиты и изоляционных работ в отношении магистральных и промысловых трубопроводов
22.10	Работы по строительству газонаполнительных компрессорных станций
22.11	Контроль качества сварных соединений и их изоляция
22.12	Очистка полости и испытание магистральных и промысловых трубопроводов
23.	Монтажные работы
23.1	Монтаж подъемно-транспортного оборудования
23.2	Монтаж лифтов
23.3	Монтаж оборудования тепловых электростанций
23.4	Монтаж оборудования котельных
23.9	Монтаж оборудования нефте-, газоперекачивающих станций и для иных продуктопроводов
23.10	Монтаж оборудования по сжижению природного газа
23.11	Монтаж оборудования автозаправочных станций
23.16	Монтаж оборудования объектов инфраструктуры железнодорожного транспорта
23.18	Монтаж оборудования гидроэлектрических станций и иных гидротехнических сооружений
23.19	Монтаж оборудования предприятий электротехнической промышленности
23.20	Монтаж оборудования предприятий промышленности строительных материалов
23.21	Монтаж оборудования предприятий целлюлозно-бумажной промышленности
23.22	Монтаж оборудования предприятий текстильной промышленности
23.23	Монтаж оборудования предприятий полиграфической промышленности
23.25	Монтаж оборудования театрально-зрелищных предприятий
23.26	Монтаж оборудования зернохранилищ и предприятий по переработке зерна
23.32	Монтаж водозаборного оборудования, канализационных и очистных сооружений
24.	Пусконаладочные работы
24.1	Пусконаладочные работы подъемно-транспортного оборудования
24.2	Пусконаладочные работы лифтов
24.3	Пусконаладочные работы синхронных генераторов и систем возбуждения
24.4	Пусконаладочные работы силовых и измерительных трансформаторов
24.5	Пусконаладочные работы коммутационных аппаратов
24.6	Пусконаладочные работы устройств релейной защиты
24.8	Пусконаладочные работы систем напряжения и оперативного тока
24.9	Пусконаладочные работы электрических машин и электроприводов
24.15	Пусконаладочные работы автоматических станочных линий

Изм.	Кол.уч	Лист	№ док.	Подп.	Дата

24.16	Пусконаладочные работы станков металлорежущих многоцелевых с ЧПУ
24.17	Пусконаладочные работы станков уникальных металлорежущих массой свыше 100 т
24.19	Пусконаладочные работы компрессорных установок
24.20	Пусконаладочные работы паровых котлов
24.23	Пусконаладочные работы оборудования водоочистки и оборудования химводоподготовки
24.24	Пусконаладочные работы технологических установок топливного хозяйства
24.25	Пусконаладочные работы газовоздушного тракта
24.26	Пусконаладочные работы общеотельных систем и инженерных коммуникаций
24.27	Пусконаладочные работы оборудования для обработки и отделки древесины
24.28	Пусконаладочные работы сушильных установок
24.29	Пусконаладочные работы сооружений водоснабжения
24.30	Пусконаладочные работы сооружений канализации
29.	Устройство мостов, эстакад и путепроводов
29.1	Устройство монолитных железобетонных и бетонных конструкций мостов, эстакад и путепроводов
29.2	Устройство сборных железобетонных конструкций мостов, эстакад и путепроводов
29.3	Устройство конструкций пешеходных мостов
29.4	Монтаж стальных пролетных строений мостов, эстакад и путепроводов
29.5	Устройство деревянных мостов, эстакад и путепроводов
29.6	Устройство каменных мостов, эстакад и путепроводов
29.7	Укладка труб водопропускных на готовых фундаментах (основаниях) и лотков водоотводных
31.	Промышленные печи и дымовые трубы
31.2	Кладка верхнего строения ванных стекловаренных печей
31.3	Монтаж печей из сборных элементов повышенной заводской готовности
31.4	Электролизеры для алюминиевой промышленности
31.5	Футеровка промышленных дымовых и вентиляционных печей и труб
32.	Работы по осуществлению строительного контроля привлекаемым застройщиком или заказчиком на основании договора юридическим лицом или индивидуальным предпринимателем
32.1	Строительный контроль за общестроительными работами (группы видов работ N 1 - 3, 5 - 7, 9 - 14)
32.2	Строительный контроль за работами по обустройству скважин (группа видов работ N 4)
32.3	Строительный контроль за буровзрывными работами (группа видов работ N 8)
32.4	Строительный контроль за работами в области водоснабжения и канализации (вид работ N 15.1, 23.32, 24.29, 24.30, группы видов работ N 16, 17)
32.5	Строительный контроль за работами в области теплогазоснабжения и вентиляции (виды работ N 15.2, 15.3, 15.4, 23.4, 23.5, 24.14, 24.19, 24.20, 24.21, 24.22, 24.24, 24.25, 24.26, группы видов работ N 18, 19)
32.6	Строительный контроль за работами в области пожарной безопасности (вид работ N 12.3, 12.12, 23.6, 24.10-24.12)
32.7	Строительный контроль за работами в области электроснабжения (вид работ N 15.5, 15.6, 23.6, 24.3-24.10, группа видов работ N 20)

Изм. № подл.	Подпись и дата	Взам. инв. №

Изм.	Кол.уч	Лист	№ док.	Подп.	Дата

32.8	Строительный контроль при строительстве, реконструкции и капитальном ремонте сооружений связи (виды работ N 20.13, 23.6, 23.28, 23.33, 24.7, 24.10, 24.11, 24.12)
32.9	Строительный контроль при строительстве, реконструкции и капитальном ремонте объектов нефтяной и газовой промышленности (вид работ N 23.9, 23.10, группа видов работ N 22)
32.10	Строительный контроль при строительстве, реконструкции и капитальном ремонте автомобильных дорог и аэродромов, мостов, эстакад и путепроводов (вид работ N 23.35, группы видов работ N 25, 29)
32.11	Строительный контроль при устройстве железнодорожных и трамвайных путей (виды работ N 23.16, группа видов работ N 26)
32.13	Строительный контроль за гидротехническими и водолазными работами (группа видов работ N 30)
32.14	Строительный контроль при строительстве, реконструкции и капитальном ремонте промышленных печей и дымовых труб (группа видов работ N 31)
33.	Работы по организации строительства, реконструкции и капитального ремонта привлекаемым застройщиком или заказчиком на основании договора юридическим лицом или индивидуальным предпринимателем (генеральным подрядчиком)
33.2	Транспортное строительство
33.2.1	Автомобильные дороги и объекты инфраструктуры автомобильного транспорта
33.2.2	Железные дороги и объекты инфраструктуры железнодорожного транспорта
33.2.4	Тоннели автомобильные и железнодорожные
33.2.6	Мосты (большие и средние)
33.8	Здания и сооружения объектов связи
33.9	Объекты морского транспорта
33.10	Объекты речного транспорта
33.11	Объекты гидроэнергетики
33.12	Дамбы, плотины, каналы, берегоукрепительные сооружения, водохранилища (за исключением объектов гидроэнергетики)
33.13	Гидромелиоративные объекты

Ограничение: **ООО «Северус»** вправе заключать договоры
(полное наименование члена саморегулируемой организации)

по осуществлению организации работ по строительству, реконструкции и капитальному ремонту объектов капитального строительства, стоимость которых по одному договору не превышает

(составляет) **60 000 000 (шестьдесят миллионов рублей РФ)**
(стоимость работ)

Директор СРО НП
«Строительный ресурс»

Подпись
М.П.

Киселев Е.В.

Изм. № подл.	Подпись и дата	Взам. инв. №

Изм.	Кол.уч	Лист	№ док.	Подп.	Дата

Приложение 1.2.
к Свидетельству о допуске к определенному
виду или видам работ, которые оказывают
влияние на безопасность объектов
капитального строительства
от «28» июля 2014 года
№ СРОСР-С-В-10117.3-28072014

Виды работ, которые оказывают влияние на безопасность объектов капитального строительства, **включая особо опасные и технически сложные объекты капитального строительства (кроме объектов использования атомной энергии)** и о допуске к которым член Саморегулируемой организации, основанной на членстве лиц, осуществляющих строительство Некоммерческого партнерства «Строительный ресурс»

Общество с ограниченной ответственностью «Северус»
имеет Свидетельство

№	Наименование вида работ
1.	Геодезические работы, выполняемые на строительных площадках
1.1	Разбивочные работы в процессе строительства*
1.2	Геодезический контроль точности геометрических параметров зданий и сооружений*
2.	Подготовительные работы
2.1	Разборка (демонтаж) зданий и сооружений, стен, перекрытий, лестничных маршей и иных конструктивных и связанных с ними элементов или их частей *
2.2	Строительство временных: дорог; площадок; инженерных сетей и сооружений*
2.4	Установка и демонтаж инвентарных наружных и внутренних лесов, технологических мусоропроводов *
3.	Земляные работы
3.1	Механизированная разработка грунта *
3.5	Уплотнение грунта катками, грунтоуплотняющими машинами или тяжелыми трамбовками *
9.	Работы по устройству каменных конструкций
9.1	Устройство конструкций зданий и сооружений из природных и искусственных камней, в том числе с облицовкой *
9.2	Устройство конструкций из кирпича, в том числе с облицовкой *
9.3	Устройство отопительных печей и очагов *
11.	Монтаж деревянных конструкций
11.1	Монтаж, усиление и демонтаж конструктивных элементов и ограждающих конструкций зданий и сооружений, в том числе из клееных конструкций *
11.2	Сборка жилых и общественных зданий из деталей заводского изготовления комплектной поставки *
12.	Защита строительных конструкций, трубопроводов и оборудования (кроме магистральных и промышленных трубопроводов)
12.3	Защитное покрытие лакокрасочными материалами *

Ив. № подл.	Подпись и дата	Взам. инв. №

Изм.	Кол.уч	Лист	№ док.	Подп.	Дата	1975.06.24-001.ПЗ.П	Лист
							8

12.11	Работы по теплоизоляции трубопроводов *
13.	Устройство кровель
13.1	Устройство кровель из штучных и листовых материалов *
13.2	Устройство кровель из рулонных материалов *
13.3	Устройство наливных кровель *
14.	Фасадные работы
14.1	Облицовка поверхностей природными и искусственными камнями и линейными фасонными камнями *
14.2	Устройство вентилируемых фасадов *
15.	Устройство внутренних инженерных систем и оборудования зданий и сооружений
15.1	Устройство и демонтаж системы водопровода и канализации *
15.2	Устройство и демонтаж системы отопления *
15.4	Устройство и демонтаж системы вентиляции и кондиционирования воздуха *
15.5	Устройство системы электроснабжения *
15.6	Устройство электрических и иных сетей управления системами жизнеобеспечения зданий и сооружений *
20.	Устройство наружных электрических сетей и линий связи
20.1	Устройство сетей электроснабжения напряжением до 1 кВ включительно *
20.13	Устройство наружных линий связи, в том числе телефонных, радио и телевидения *
23.	Монтажные работы
23.5	Монтаж компрессорных установок, насосов и вентиляторов*
23.6	Монтаж электротехнических установок, оборудования, систем автоматики и сигнализации*
23.24	Монтаж оборудования предприятий пищевой промышленности*
23.27	Монтаж оборудования предприятий кинематографии*
23.28	Монтаж оборудования предприятий электронной промышленности и промышленности средств связи*
23.29	Монтаж оборудования учреждений здравоохранения и предприятий медицинской промышленности*
23.30	Монтаж оборудования сельскохозяйственных производств, в том числе рыбопереработки и хранения рыбы*
23.31	Монтаж оборудования предприятий бытового обслуживания и коммунального хозяйства*
23.33	Монтаж оборудования сооружений связи*
24.	Пусконаладочные работы
24.7	Пусконаладочные работы автоматики в электроснабжении *
24.10	Пусконаладочные работы систем автоматики, сигнализации и взаимосвязанных устройств *
24.11	Пусконаладочные работы автономной наладки систем *
24.12	Пусконаладочные работы комплексной наладки систем *
24.13	Пусконаладочные работы средств телемеханики *
24.14	Наладки систем вентиляции и кондиционирования воздуха *
24.18	Пусконаладочные работы холодильных установок *
24.21	Пусконаладочные работы водогрейных теплофикационных котлов *
24.22	Пусконаладочные работы котельно-вспомогательного оборудования *

Изм. № подл.	Подпись и дата	Взам. инв. №

Изм.	Кол.уч	Лист	№ док.	Подп.	Дата

33.	Работы по организации строительства, реконструкции и капитального ремонта привлекаемым застройщиком или заказчиком на основании договора юридическим лицом или индивидуальным предпринимателем (генеральным подрядчиком)
33.1	Промышленное строительство
33.1.1	Предприятия и объекты топливной промышленности
33.1.5	Предприятия и объекты химической и нефтехимической промышленности
33.1.6	Предприятия и объекты машиностроения и металлообработки
33.1.7	Предприятия и объекты лесной, деревообрабатывающей, целлюлозно-бумажной промышленности
33.1.8	Предприятия и объекты легкой промышленности *
33.1.9	Предприятия и объекты пищевой промышленности *
33.1.10	Предприятия и объекты сельского и лесного хозяйства *
33.1.11	Тепловые электростанции
33.1.13	Объекты электроснабжения свыше 110 кВ
33.1.14	Объекты нефтегазового комплекса
33.2	Транспортное строительство
33.2.7	Предприятия и объекты общественного транспорта *
33.3	Жилищно-гражданское строительство
33.4	Объекты электроснабжения до 110 кВ включительно
33.5	Объекты теплоснабжения
33.6	Объекты газоснабжения
33.7	Объекты водоснабжения и канализации

* - Данные виды и группы видов работ требуют получения свидетельства о допуске на виды работ, влияющие на безопасность объекта капитального строительства, в случае выполнения таких работ на объектах, указанных в статье 48.1 Градостроительного кодекса Российской Федерации.

Ограничение: **ООО «Северус»** вправе заключать договоры
(полное наименование члена саморегулируемой организации)

по осуществлению организации работ по строительству, реконструкции и капитальному ремонту объектов капитального строительства, стоимость которых по одному договору не превышает

(составляет) **60 000 000 (шестьдесят миллионов рублей РФ)**
(стоимость работ)

Директор СРО НП
«Строительный ресурс»

Подпись
М.П.

Киселев Е.В.

Инов. № подл.	Подпись и дата	Взам. инв. №

Изм.	Кол.уч	Лист	№ док.	Подп.	Дата